

Declaración Jurada

San José, 08 de Abril del 2002.

Bajo la fe de juramento declaro que este trabajo es de mi propia autoría y que en el no he reproducido como si fueran míos, total o parcialmente lo expresado por otras personas en libros o documentos impresos o no; sino que he destacado entre comillas los textos transcritos y he consignado los datos del autor y su obra.

Jefry Carballo Castro

Cédula 4-170-417

INTRODUCCIÓN



El presente trabajo de investigación se realizó en la compañía Embotelladora Panamco Tica SA, compañía ubicada en Calle Blancos, Guadalupe, la cual se dedica a la venta de productos de la corporación Coca –Cola así como otras bebidas cuyas marcas son propias, esta empresa tiene en el país cerca de 5 años.

El desarrollo de la investigación se ubicó en el departamento de contabilidad de Panamco en su sede de Costa Rica y el fin primordial era buscar dotar a la empresa con una herramienta de consulta que le permitiera a sus empleados codificar contablemente de una forma correcta las transacciones u operaciones que diariamente generan las actividades comerciales que se realizan.

El proyecto se planeó al ser visible la falta de una fuente de consulta objetiva dentro de la empresa que permitiera dar criterios de registro contables uniformes por parte de todos los empleados que tiene entre sus funciones esta responsabilidad.

El trabajo que a continuación, se presenta está compuesto por tres partes básicas, la primera de ellas presenta el asunto a investigar en el cual se detalla el fin primordial del proyecto, su segunda parte presenta el análisis de los resultados que se obtuvieron del proceso de investigación mostrando con base en tres técnicas los diversos datos obtenidos, y su tercer sección presenta las propuestas de solución. Seguidamente se pueden encontrar los distintos anexos, el primeros de ellos posee una descripción de las

herramientas utilizadas para la recopilación de la información que permite justificar el presente proyecto, el segundo anexo se imprime por aparte del folleto principal por su volumen y comprende el manual descriptivo de cuentas que se sugiere para la empresa, finalmente el tercer anexo posee un material ilustrativo para la capacitación propuesta.

I PARTE – ASUNTO A INVESTIGAR



Pregunta de Investigación:

¿Cómo puede la empresa Embotelladora Panamco Tica S.A brindar a sus empleados una herramienta que les permita codificar contablemente de forma correcta las operaciones de la compañía?

Jusficación:

Panamco Centroamérica adquirió hace cerca de un año un nuevo sistema de informática denominado SAP (Sistema aplicado a los procesos), este comenzó a funcionar aproximadamente 4 meses atrás, y trajo consigo un cambio radical en el registro contable de las operaciones de la empresa, el catálogo de cuentas anterior se eliminó por completo, por requerimientos propios del sistema y por el deseo de Panamerican Beverages Inc. de utilizar un catálogo corporativo en los diferentes países donde esta transnacional opera. De cara a estos cambios, las personas encargadas de codificar y registrar contablemente las transacciones de la compañía han incurrido en errores frecuentes que debilitan la confiabilidad de la contabilidad, a esto contribuye el hecho de no existir una herramienta de consulta que permita evacuar dudas.

Ante esta situación nace la idea de crear un catálogo descriptivo de cuentas que facilite y estandarice los registros contables que la empresa realiza, y así brindar

información financiera de la mejor forma posible a accionistas y otras personas o instituciones relacionadas con la operación de Panamco Tica.

Objetivos

Objetivos Generales	Objetivos Específicos
<p>Objetivo General de diagnóstico</p> <p>1. Analizar la forma en que se realiza la codificación contable y sus consecuencias en la compañía Embotelladora Panamco Tica, S.A.</p>	<p>Objetivos Específicos de diagnóstico</p> <p>1.1 Identificar las posibles diferencias de codificación contable.</p> <p>1.2 Enumerar las fuentes de consulta existentes en la empresa.</p> <p>1.3 Revisar el catálogo de cuentas corporativo de Panamco.</p>
<p>Objetivo General de Solución</p> <p>2. Crear un manual descriptivo de cuentas para la compañía Embotelladora Panamco Tica S.A.</p>	<p>Objetivos Específicos de Solución</p> <p>2.1 Ilustrar el uso de las cuentas contables que posee la empresa.</p> <p>2.2 Fomentar una correcta utilización del catálogo corporativo de Panamco Tica S.A. mediante la capacitación.</p>

Mapa Conceptual

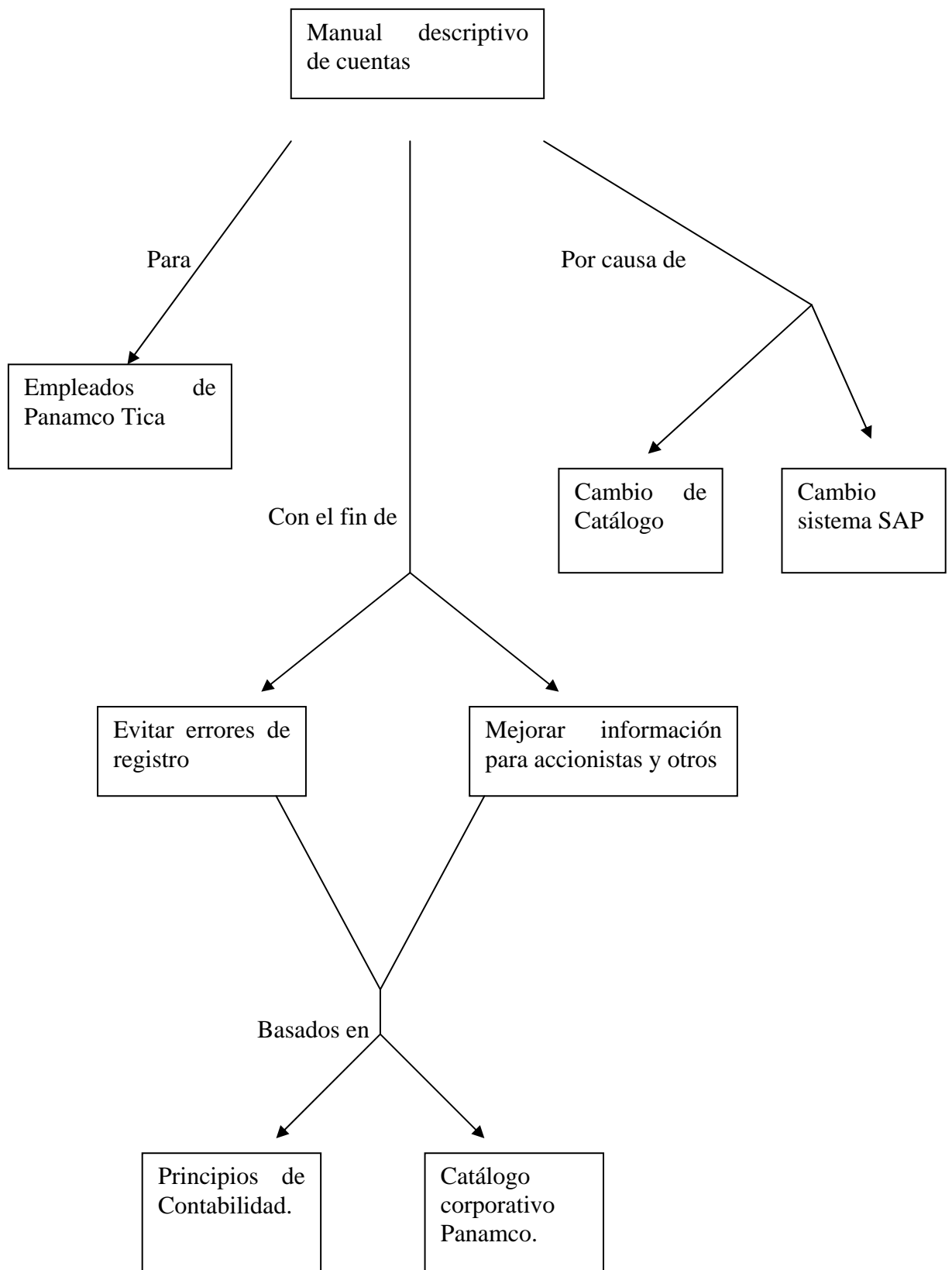

ANTECEDENTES



Como se ha mencionado anteriormente, la investigación para la propuesta del Manual Descriptivo de Cuentas se realiza en la compañía Embotelladora Panamco Tica S.A, distribuidora de los productos de The Coca-Cola Company en la zona de Latinoamérica. Se presenta a continuación una breve reseña de esta empresa y sus antecesoras en nuestro país, con el fin de situar el lugar en el cual se realiza el proyecto y conocer un poco su historia.

Con el nombre de Embotelladora de Costa Rica se iniciaron las labores el 21 de noviembre de 1942, la empresa en ese entonces era 100% costarricense con la autorización de Coca-Cola Company para embotellar y distribuir sus refrescos gaseosos y para usar sus marcas de fábrica.

El primer producto que se vendió en nuestro país fue la Coca Cola “Chiquita”, llamada de esta forma por su tamaño de 6.5 onzas, en 1951 se introdujo en el mercado otro refresco de sabores llamado Covell. Para noviembre de 1954 el Sr. Paul Lesko, mayor accionista de la empresa, adquirió en forma exclusiva la franquicia para embotellar Coca – Cola en Costa Rica, un año después la empresa cambió de Razón Social adquiriendo el nombre Embotelladora Tica S.A..

En el año 1964 se empezó a producir Fanta en diversos sabores, en 1977 se introdujo Coca – Cola de un litro con tapa rosca y en este mismo año se empezó a distribuir los productos en cajas plásticas que sustituyeron a las de madera del pasado, en el año 1983 se presentó al mercado Diet Coca – Cola y en 1993 se adquirió el derecho de embotellado de los productos Canada Dry.

A partir del año 1995, en el mes de octubre Panamco adquirió Embotelladora Panamco Tica S.A, así como la empresa de plásticos Nupac, ya para el año 1996 se logró la adquisición de las empresas Industrias del Atlántico y Embotelladora del Valle, de esta forma la compañía abarca todo el país.

Panamco (Panamerican Beverage Company) fue fundada en 1941 y es el embotellador y distribuidor de refrescos más grande de América Latina, está presente en México, Brasil, Colombia, Venezuela, Nicaragua, Guatemala y Costa Rica, para cubrir con estas operaciones se cuenta con un poco más de 40 mil empleados.

En Costa Rica, además de su sede principal en Calle Blancos, cuenta con trece agencias distribuidas en todo el país, estas son: Naranjo, Nicoya, Liberia, Cañas, Cartago, San Carlos, Puntarenas, Perez Zeledón, Río Claro, Limón, Guápiles, Quepos y Alajuela.

En el mes de julio del año 2000 la compañía adquirió el sistema de informática SAP, el cual se está utilizando en todos los países donde la empresa opera. Para la implantación de este sistema se formó en ese año un equipo interdisciplinario que se encargó de estudiar los alcances del producto, después de un período de 7 meses se empezó la utilización del sistema en Costa Rica para posteriormente ponerlo en práctica en Nicaragua y Guatemala que conforman Panamco Centroamérica.

Con el cambio del sistema se adoptó también un nuevo catálogo que ha provocado una serie de dudas en cuanto a la codificación contable de las transacciones

de la compañía, de ahí la aplicación del presente trabajo de investigación, el cual se realiza en las oficinas centrales de la empresa, en el área de Finanzas, Departamento de Contabilidad, recurriendo también a las jefaturas administrativas de las trece agencias con que cuenta la empresa.

MARCO TEÓRICO



La siguiente información pretende otorgar un conocimiento general acerca de la Contabilidad, para esto es importante conocer algunos conceptos básicos que permitan al usuario de este documento guiarse de una mejor forma. A continuación, entonces, encontramos las definiciones y principales características de: Contabilidad, Principios de Contabilidad Generalmente Aceptados, Catálogo y Manual de Cuentas, entre otros.

Estos términos son de utilidad, iniciando por el concepto mismo de Contabilidad podemos conocer en qué consiste y cómo funciona, además de qué se pretende alcanzar al aplicarse a las empresas.

Por otra parte, se definen los Principios Generalmente Aceptados por la Contabilidad con el fin de conocer las delimitaciones del accionar de esta disciplina, con esto el manual descriptivo de cuentas estará fundamentado en lo que legalmente se acepta como correcto.

Brevemente también se mencionan los componentes de la Contabilidad, así como su funcionamiento y composición dentro del registro de las transacciones de la compañía, esto permite tanto conocer como ubicar una cuenta dentro del catálogo de cuentas y por ende facilita el uso de un manual descriptivo de cuentas.

Podemos decir, entonces, que: “La contabilidad es una técnica que se utiliza para producir sistemática y estructuradamente información cuantitativa expresada en unidades monetarias de las transacciones que realiza una entidad económica y de ciertos

eventos económicos identificables y cuantificables que la afectan, con el objeto de facilitar a los diversos interesados el tomar decisiones en relación con dicha entidad económica”.¹

Esta disciplina conforma el registro de las transacciones con cuentas, estas a su vez son como el “esqueleto” de la Contabilidad, de ahí la importancia de tener un manual descriptivo de cuentas, que es un libro por separado del catálogo de cuentas que da una descripción detallada y exacta de lo que debe registrarse en cada una de ellas, y sirve de referencia al registrar la información contable.²

Tomando como referencia este concepto, vemos como un manual de cuentas facilita el registro de las operaciones de una compañía, de ahí que se considera de gran importancia confeccionar esta herramienta para la Empresa Embotelladora Panamco Tica S.A., ya que no existe, además de que dicho negocio pasa por un momento de cambio de sistema informático y un catálogo de cuentas sugerido para todos los países donde opera.

Es importante repasar también la teoría básica de contabilidad, primero recordamos sus cinco partes básicas:

- Activo
- Pasivo
- Capital
- Ingresos
- Gastos

1-Instituto Mexicano de Contadores Públicos. 1999. Principios de Contabilidad Generalmente Aceptados. 14° Edición

2- Prieto Alejandro, Principios de Contabilidad, Editorial Banca y Comercio S.A., 17° Edición, 1989

Muy brevemente podemos hablar de cada uno de estos componentes, para iniciar tenemos los activos, que son todos aquellos “objetos” de valor que posee una compañía, estos se clasifican en circulantes, fijos y otros activos. Seguidamente tenemos los pasivos, que a su vez se dividen en circulantes y a largo plazo, estos representan lo que la empresa adeuda a otras personas o entidades conocidas como “acreedoras”. Por otra parte, tenemos el capital de la empresa, que está compuesto por los aportes de los dueños, estos aportes pueden ser con cualquier clase de activo. Seguimos con los ingresos, que representan los activos que reciben los negocios por venta de servicios o productos en efectivo o bien al crédito. Para finalizar, los gastos comprenden activos que se han consumido con el fin de obtener ingresos.

Para el uso de estos componentes es bueno recordar como se realizan los movimientos correctos en cada uno de ellos, para esto utilizamos lo que en contabilidad se denominan las cuentas “T”, que son conocidas de esta forma por su similitud con esta letra:

Activo	
Cargo (+)	Abono (-)
Aumenta el	Disminuye
Activo	el Activo

Pasivo

Cargo (+)	Abono (-)
Disminuye	Aumenta
el Pasivo	el Pasivo

Capital

Cargo (+)	Abono (-)
Disminuye	Aumenta
el Capital	el Capital

Ingresos

Cargo (+)	Abono (-)
Disminuye	Aumenta
el Ingreso	el Ingreso

Gastos	
Cargo (+)	Abono (-)
Aumenta	Disminuye
el Gasto	el Gasto

De igual forma que es importante conocer teoría básica de Contabilidad, también es bueno recordar los principios que la conforman, que son “conceptos básicos que establecen la delimitación e identificación del ente económico, las bases de cuantificación de las operaciones y la presentación de la información financiera cuantitativa por medio de los estados financieros”³ para tener delimitado el campo de acción, por lo cual presentamos el concepto de cada uno de ellos:⁴

ENTIDAD

La actividad económica es realizada por entidades identificables, las que constituyen combinaciones de recursos humanos, recursos naturales y capital, coordinados por una autoridad que toma decisiones encaminadas a la consecución de los fines para los que fue creada.

3, 4. Lanny M. Solomon, Richard J. Vargo, Schroeder Richard G., Principios de Contabilidad, Harper y Row, Publishers, Inc., 1983

REALIZACIÓN

La Contabilidad cuantifica en términos monetarios las operaciones que realiza una entidad con otros participantes en la actividad económica y ciertos eventos económicos que la afectan.

Las operaciones y eventos económicos que la contabilidad cuantifica se consideran por ella realizados: a)- cuando ha efectuado transacciones con otros entes económicos, b)- cuando han tenido lugar transformaciones internas que modifican la estructura de recursos o de sus fuentes o c)- cuando han ocurrido eventos económicos externos a la entidad o derivados de las operaciones de esta y cuyos efectos pueden cuantificarse razonablemente en términos monetarios.

PERIODO CONTABLE

La necesidad de conocer los resultados de operación y la situación financiera de la entidad, que tiene una existencia continua, obliga a dividir su vida en períodos convencionales. Las operaciones y eventos así como sus efectos derivados, susceptibles de ser cuantificados, se identifican con el período en que ocurren; por tanto, cualquier información contable debe indicar claramente el período a que se refiere. En términos generales, los costos y gastos deben identificarse en el ingreso que originaron, independientemente de la fecha en que se paguen.

VALOR HISTÓRICO ORIGINAL

Las transacciones y eventos económicos que la contabilidad cuantifica se registran según las cantidades de efectivo que se afecten o su equivalente o la estimación razonable que de ellos se haga al momento en que se consideran realizados contablemente. Estas cifras deberán ser modificadas en el caso de que ocurran eventos

posteriores que les hagan perder su significado, aplicando métodos de ajuste en forma sistemática que preserven la imparcialidad y objetividad de la información contable. Si se ajustan las cifras por cambios en el nivel general de precios y se aplican a todos los conceptos susceptibles de ser modificados que integran los Estados Financieros, se considerará que no ha habido violación de este principio; sin embargo, esta situación debe quedar debidamente aclarada en la información que se produzca.

NEGOCIO EN MARCHA

La entidad se presume en existencia permanente, salvo especificación en contrario, por lo que las cifras de sus estados financieros representarán valores históricos, o modificaciones de ellos, sistemáticamente obtenidos. Cuando las cifras representen valores estimados de liquidación, deberá especificarse claramente y solamente serán aceptables para información general cuando la entidad esté en liquidación.

DUALIDAD ECONÓMICA

Esta dualidad se constituye de:

- 1- Los recursos de los que dispone la entidad para la realización de sus fines,
- 2- Las fuentes de dichos recursos, que a su vez, son la especificación de los derechos que sobre los mismos existen considerados en su conjunto.

La doble dimensión de la representación contable de la entidad es fundamental para una adecuada comprensión de su estructura y relación con otras entidades. El

hecho de que los sistemas modernos de registro aparentan eliminar la necesidad aritmética de mantener la igualdad de cargos y abonos, no afecta al aspecto dual del ente económico, considerado en su conjunto.

REVELACIÓN SUFICIENTE

La información cuantitativa que la contabilidad produce es requerida por los participantes de la actividad económica para: a)- observar y evaluar el comportamiento de las entidades; b)- comparar sus resultados con otros períodos y con otras entidades; c)- evaluar sus resultados a la luz de los objetivos establecidos; de planear sus operaciones y; d)- estimar su futuro dentro del marco socioeconómico que las rodea.

IMPORTANCIA RELATIVA

El concepto de importancia relativa se refiere básicamente el efecto que tienen las partidas en la información financiera y en este sentido toda partida cuyo monto o naturaleza tenga significación debe ser procesada y presentada, pues de no hacerse distorsionaría los objetivos que pretende la información financiera.

CONSISTENCIA O COMPARABILIDAD

Las decisiones económicas basadas en la información financiera requieren, en la mayoría de los casos, la posibilidad de comparar la situación financiera y resultados de operación de una entidad en épocas diferentes de su vida y con otras entidades, consecuentemente es necesario que los principios de contabilidad sean aplicados uniforme y consistentemente.

HIPÓTESIS



Al no existir un Manual descriptivo de cuentas en Embotelladora Panamco Tica S.A se producen errores de codificación contable, con lo que se disminuye la confiabilidad en la información financiera.

Variables:

- Manual Descriptivo de Cuentas
- Errores de codificación contable
- Confiabilidad en la información financiera

II PARTE – PROCESO INVESTIGACIÓN

ANÁLISIS DE LA RECOPIACIÓN DE DATOS



Se presenta a continuación el análisis de la recopilación de datos por las técnicas seleccionadas y comentadas anteriormente (análisis de contenido, observación y entrevista). De cada técnica se presentan los datos obtenidos, así como el análisis de la correspondiente información.

1-Análisis de Contenido:

Como se mencionó en el capítulo anterior, se realizó un análisis de los asientos por reclasificaciones entre el período del 1 de marzo al 31 de octubre del año 2001. Es importante recalcar que muchos cambios de cuentas se realizan antes de que el asiento se contabilice; esto no genera una reclasificación, sin embargo sí un gasto de tiempo para la persona que revisa esos asientos que se encuentran registrados en forma preliminar. En total se revisaron 129 asientos, con un promedio de duración de cada uno de ellos de 5 a 10 minutos, la lista de estos documentos es:

AD-0159	1000001994	1000003771	1000005736	1000009096
AD-0331	1000002022	1000003809	1000006568	1000009899
AD-0482	1000002106	1000003812	1000006644	1000009956
1000000267	1000002113	1000003821	1000006722	1000009958
1000000298	1000002129	1000003885	1000006798	1000010066
1000000505	1000002163	1000003898	1000006892	1000010082
1000000553	1000002325	1000004002	1000006903	1000010155
1000000568	1000002351	1000004012	1000006931	1000010179
1000000622	1000002352	1000004026	1000006966	1000010233
1000000623	1000002353	1000004036	1000006971	1000010266
1000000639	1000002354	1000004037	1000007033	1000010320
1000000783	1000002372	1000004122	1000007035	1000010356
1000001602	1000002374	1000004901	1000007043	1000010504
1000001603	1000002379	1000005014	1000007180	1000010535
1000001616	1000002387	1000005037	1000007399	1000010660
1000001617	1000002391	1000005068	1000008361	1000010671
1000001653	1000002392	1000005161	1000008389	1000010719
1000001689	1000002394	1000005252	1000008408	1000010725
1000001690	1000003434	1000005289	1000008551	1000010734
1000001706	1000003439	1000005318	1000008591	1000011624
1000001749	1000003469	1000005460	1000008610	1000011626
1000001865	1000003470	1000005507	1000008710	1000011660
1000001932	1000003500	1000005631	1000008998	1000011681
1000001935	1000003558	1000005632	1000009013	1000011800
1000001941	1000003653	1000005675	1000009039	1000011830
1000001944	1000003689	1000005735	1000009040	

Para cada uno de estos documentos se revisó, según el formato suministrado previamente en este proyecto, el tipo de cuenta que se reclasifica, ya sea de Balance, Resultado, Centro de Costos o Centro de Beneficio.

Para aclarar un poco estos conceptos mencionamos lo siguiente:

Cuenta de Balance: son cuentas genéricas de la compañía, como por ejemplo cuentas de bancos, provisiones, activos fijos, entre otras.

Cuenta de Resultado: se refiere a cuentas donde se registran gastos o ingresos según sea el caso.

Centro de Costos: son receptores de los costos y gastos que posee un departamento o división.

Centros de Beneficio: son unidades organizativas de finanzas, como por ejemplo una agencia administrativa o bien la planta de oficinas centrales; estos centros reciben tanto gastos como ingresos, lo que permite ver la ganancia o pérdida que cada uno de ellos tiene.

De esta recopilación de datos se obtiene el siguiente resumen:

CODIFICADOR: 1	INFORMACIÓN TOTAL	
FECHA: 20/11/01		
<i>Categorías</i>	<i>Frecuencias</i>	<i>Totales</i>
Errores en Cuentas de Balance	-	662
Errores en Cuentas de Resultado	-	516
Errores en Centros de Costo	-	144
Errores en Centros de Beneficio	-	204
<u>Comentarios</u>		

Como se observa, la mayor cantidad de errores identificados están en las Cuentas de Balance, seguido de las de Resultados, Centros de Beneficio y finalmente los Centros de Costo. Con base en los comentarios que se recopilaron para cada uno de los asientos analizados se desprende la siguiente información:

- La mayor cantidad de reclasificaciones se debe realizar por asientos confeccionados y contabilizados en las agencias distribuidas en todo el país, principalmente por asientos de caja general.
- Los Centros de Costo y Beneficio casi no se reclasifican o ajustan en asientos durante el mes, por el contrario se espera hasta el cierre de mes, cuando el departamento de costos analiza los errores que perjudican la claridad y confiabilidad de la contabilidad y por lo tanto se procede a realizar los cambios respectivos.
- Las cuentas bancarias presentan muchos errores de codificación, esto colabora en gran medida a que sean las Cuentas de Balance las que presentan más problemas. Se puede indicar que la estructura propuesta por el catálogo corporativo es la que genera una muy buena parte de estos errores. En un catálogo “normal” cada banco posee una sola cuenta para efectos de contabilidad, sin embargo, el nuevo modelo solicitado por Panamco propone 5 cuentas, donde la primera que termina en 0 (cero) no presenta registros manuales, solamente se “cargan” en ella los movimientos del estado de cuenta suministrado por el banco; la segunda cuenta termina en 1, y es exclusiva para el registro de los depósitos bancarios; la tercera cuenta termina en 2 y se utiliza únicamente para el registro de cheques, una cuarta cuenta terminada en 3 recibe los registros de notas de crédito y, finalmente, una quinta cuenta termina con el número 4 y contempla los registros de notas de débito. Esta estructura ha provocado muchas confusiones por parte de las agencias principalmente, por lo cual hay que estar constantemente reclasificando errores de este tipo.
- Dentro de las cuentas de gasto que más reclasificaciones presentan (más frecuente en agencias) están las cuentas de viáticos, reparaciones tanto de equipo frío como vehículos, alquileres, cuentas de relaciones laborales, papelería y documentación, entre otros.

- Los registros de oficinas centrales presentan mucho menos reclasificaciones que las agencias, sin embargo, en este punto debemos tomar en cuenta que los errores sí existen, la ventaja con que se cuenta es que el personal de contabilidad revisa la documentación antes de que esta sea registrada y por lo tanto corrige la mayoría de los errores que se presentan, pero no es el caso de agencias, donde un gran número de asientos ya deben venir contabilizados para mantener el principio de registros en “línea” que necesita el sistema SAP.
- Otro de los cambios que el nuevo sistema propuso era el uso de indicadores de cuenta mayor especial, esto son números o letras para el registro de movimientos de auxiliares, principalmente de empleados, que permiten contabilizar al mismo tiempo la cuenta contable, así como actualizar un auxiliar por cada empleado con que cuenta la empresa. La dificultad se presenta porque son varios tipos de indicadores, lo cual provoca que se utilicen muchas veces en forma errónea y por lo tanto se debe realizar el asiento que corrija dicha situación.
- Las cuentas de salarios por pagar y caja general (Cuentas de Balance) también presentan con frecuencia reclasificaciones, principalmente porque existe una cuenta para cada agencia, lo que provoca errores repetitivos.

Revisando toda esta información podemos comprobar que se dan errores en la codificación, lo que justifica la búsqueda de una solución al problema planteado al inicio de este trabajo. Se debe tomar en cuenta que este análisis de contenido permite revisar solamente los errores que no pudieron ser corregidos antes de la contabilización de cada asiento analizado; sin embargo, muchos cambios se realizan en asientos que gracias a las facilidades que el sistema brinda fueron registrados de forma preliminar, es decir, que el asiento se digita en el sistema pero no se contabiliza, sino que queda a la

espera de una revisión, lamentablemente este proceso no es posible realizarlo para todos los asientos que se generan en la compañía. Ante todos estos errores podemos decir que de no haberse corregido cada uno de ellos, la confiabilidad de la información reflejada en estados financieros estaría en duda. Aunque es claro que el departamento de contabilidad está en la empresa para que cuide el registro de todas las operaciones, se considera que estas reclasificaciones están consumiendo mucho tiempo en las funciones de los empleados del departamento quienes dejan de lado otras de sus labores que son igualmente importantes para la empresa.

2-Observación:

El proceso de observación se realizó en el Departamento de Contabilidad con la ayuda del contador general de la compañía, con quien se consultó las distintas fuentes que a su criterio utilizan los empleados para codificar las transacciones que registran en el sistema. De la misma forma se aprovecharon las entrevistas que se realizaron para determinar las fuentes de consulta más recurrentes, de este proceso se identifican tres fuentes claras de consulta; a saber:

1. Catálogo de cuentas
2. Manual de cuentas
3. Consulta directa al departamento de Contabilidad.

Para cada una de estas fuentes se realizó el siguiente resumen:

Codificador 1 Fecha: 23/11/01		Fuente por analizar: Catálogo de Cuentas
<i>Categorías</i>	<i>Subcategorías</i>	<i>Total</i>
Confiable	Muy Confiable	
	Confiable	X
	Nada Confiable	
Accesible	Muy Accesible	X
	Accesible	
	Nada Accesible	
Actualizada	Muy Actualizada	X
	Actualizada	
	Nada Actualizada	
Conocimiento de Existencia	Todos la conocen	X
	Pocos la conocen	
	Nadie la conoce	

Comentarios:

El catálogo de SAP es una herramienta muy confiable, el problema que presenta es que es muy subjetivo, ya que a pesar de contar con todas las cuentas posibles el criterio del registro queda en manos del usuario, no existe dentro de él ninguna guía que permita al usuario definir si su criterio es correcto o no, esto provoca que cada persona asigne un mismo gasto en diferentes tipos de cuentas, que no siempre son las correctas.

El acceso al catálogo es muy bueno, principalmente porque el sistema permite, desde cualquier pantalla que incluya el campo cuenta, consultarlo. Esta consulta es en forma rápida, sin embargo, el catálogo corporativo presenta una serie de descripciones no siempre comprensibles, lo que limita un poco su uso.

Como se mencionó, es una fuente siempre actualizada, ya que automáticamente cuando se crea una cuenta o bien se modifica el uso de una de ellas, el sistema reconoce de inmediato el cambio. El problema en este punto es que los usuarios usualmente imprimen el catálogo de cuentas y no revisan si este es modificado hasta mucho tiempo después, lo cual provoca que no cuenten siempre con la información actualizada, a pesar de que el sistema les brinda esa facilidad. Finalmente, podemos decir que es una fuente que todos conocen, en cada departamento o agencia tienen al menos un catálogo impreso y, como se dijo, en cualquier momento pueden realizar la consulta vía sistema.

Codificador 1 Fecha: 23/11/01		Fuente por analizar: Manual de Cuentas (Lotus Notes)
<i>Categorías</i>	<i>Subcategorías</i>	<i>Total</i>
Confiable	Muy Confiable	
	Confiable	X
	Nada Confiable	
Accesible	Muy Accesible	
	Accesible	X
	Nada Accesible	
Actualizada	Muy Actualizada	
	Actualizada	
	Nada Actualizada	X
Conocimiento de Existencia	Todos la conocen	
	Pocos la conocen	X
	Nadie la conoce	
<p>Comentarios:</p> <p>Este manual es confiable por cuanto fue creado por las personas que inicialmente implementaron el catálogo corporativo sugerido por Panamco, el problema es que más que un manual viene a ser una explicación de la estructura del catálogo, lo cual no ayuda al usuario a clasificar los registros que necesita. Además, carece de ejemplos, lo cual provoca que también sea subjetivo al quedar en manos del usuario la posibilidad de emitir su criterio para cada registro.</p> <p>Otro inconveniente que presenta es que solo se puede encontrar en el correo electrónico de la empresa, esta herramienta no está al alcance de todos los empleados y además cuenta con términos muy técnicos, lo que hace un poco difícil su interpretación para algunos usuarios. Por otra parte, es poco actualizado, en este momento nadie está a cargo de su mantenimiento por lo cual a hoy no cuenta con varias modificaciones hechas por sugerencias de los usuarios. Finalmente, a pesar de ser una herramienta útil, muy poco personal la conoce, y los que la utilizan muchas veces no encuentran en esta fuente lo que buscan, lo que ha provocado un uso muy limitado de este manual.</p>		

Codificador 1 Fecha: 23/11/01		Fuente por analizar: Consulta Dpto. de Contabilidad
<i>Categorías</i>	<i>Sub - Categorías</i>	<i>Total</i>
Confiable	Muy Confiable	X
	Confiable	
	Nada Confiable	
Accesible	Muy Accesible	X
	Accesible	
	Nada Accesible	
Actualizada	Muy Actualizada	X
	Actualizada	
	Nada Actualizada	
Conocimiento de Existencia	Todos la conocen	X
	Pocos la conocen	
	Nadie la conoce	

Comentarios:

Podríamos decir que esta es la fuente que cumple con el 100% de las necesidades de los usuarios, sin embargo debemos tomar en cuenta lo siguiente:

Cada empleado de Contabilidad tiene su propio criterio acerca del registro de una transacción, y a pesar de que ese criterio es en la mayoría de los casos muy similar, existen ciertas diferencias en las respuestas que se brindan, principalmente porque para ellos mismos no existe una fuente de consulta que permita unificar criterios.

El personal de Contabilidad trabaja de lunes a viernes, las agencias trabajan los sábados, por lo cual este día no pueden realizar una consulta directa. Además, a pesar de que los usuarios conocen las extensiones del Departamento de Contabilidad, tienen más confianza con un determinado empleado y si este no está, prefieren no realizar la consulta.

Relacionado con lo anterior, y por la naturaleza misma de las personas, en ocasiones al personal le da "temor" preguntar, ya sea porque los regañen o bien consideren que sus preguntas no tienen sentido.

De este proceso podemos decir que la empresa no cuenta actualmente con una fuente de consulta para codificar sus transacciones que sea totalmente objetiva y permita estandarizar de esta forma los registros. Las fuentes que se analizaron tienen sus ventajas, sin embargo, presentan la característica de subjetividad, lo cual no es lo mejor para la contabilidad. Por otra parte, con este problema no estaríamos reflejando consistencia en cada uno de los registros, lo cual es uno de los Principios de Contabilidad Generalmente Aceptados y reglas fundamentales para el buen registro de las transacciones de una compañía.

Es muy importante para la empresa lograr contar, entonces, con una mejor herramienta, y en ese sentido se sugiere un manual descriptivo de cuentas, que al margen de la información obtenida permitiría:

- Estandarizar registros.
- Tener ejemplos claros y precisos de qué se debe registrar en cada cuenta.
- Eliminar la subjetividad.
- Tener una herramienta cualquier día y en cualquier momento.
- Dar mayor confiabilidad a los estados financieros y otros reportes requeridos.

2-Entrevista:

Como se indicó anteriormente, se entrevistó en total a 25 personas escogidas por la característica de que sus puestos se relacionan con el control de la buena codificación de los registros generados por la empresa. El siguiente análisis se divide en dos secciones, una primera parte que consta de una serie de gráficos que resumen la información más relevante recolectada durante las entrevistas con cada uno de los empleados, la idea es mostrar mediante este medio los resultados numéricos y porcentuales obtenidos, estos se pueden encontrar en el Anexo # 4.

La segunda parte son los comentarios a la luz de los datos recolectados, que además de reunir la información mostrada por los gráficos, brinda datos de las preguntas abiertas que son difíciles de agrupar, debemos sumar a esto algunos criterios personales que se emitieron a la hora de tratar el tema con cada entrevistado.

Del proceso de las entrevistas podemos comentar lo siguiente: existe un conocimiento general de qué es el catálogo corporativo que actualmente está utilizando Panamco, esto principalmente por la capacitación inicial que la empresa impartió a todo el personal relacionado con el uso del nuevo sistema. Igualmente, conocen bien su objetivo, que podría ser resumido según el criterio de los entrevistados como “una herramienta para estandarizar los registros de todas las operaciones de la empresa”.

Un dato importante es que a pesar de que el nuevo catálogo de cuentas es mucho más complejo que el anterior, la mayoría de las personas considera que este es mejor (casi un 70%), principalmente porque es más ordenado y elimina cuentas genéricas que en nada ayudaban a la codificación de las operaciones. El anterior un dato interesante, ya que es común en la empresa escuchar comentarios de lo difícil que es comprender o bien utilizar el catálogo corporativo; sin embargo, es alentador conocer que la gente lo acepta y comprende que es necesario.

Una de las respuestas que justifica en buena medida la elaboración de esta investigación es el conocimiento por parte de todas las personas entrevistadas de que actualmente se cometen errores de codificación, a esto hay que agregar una preocupación de la mayoría de los empleados por corregir dicha situación. Entre las principales causas que se determinan están: la falta de conocimiento, el descuido y la falta de fuentes de consulta que definitivamente también ayudan a justificar la confección de este proyecto.

Ante esta situación se consultó qué fuentes se utilizan para poder minimizar los errores, de las mencionadas la principal es la consulta directa en el catálogo de cuentas. Como se indicó en el análisis del proceso de observación, esta es una fuente muy subjetiva, lo que provoca que a pesar de que muchos empleados estén utilizando esta fuente, cada uno utilice la cuenta que mejor se adapte según su criterio al registro que desean realizar, esto es un comentario emitido y aceptado por prácticamente el 100% de los empleados, aunque hay que reconocer que actualmente es la forma más sencilla y rápida de realizar una consulta.

Relacionado con toda la problemática no sorprende entonces que un 80% de las personas consultadas considera que sería de mucha utilidad contar con más y mejores fuentes de consulta. Las personas que consideran que no debe ser así afirman que el problema no es por falta de fuentes para consultar, sino que la gente no tiene el interés de aprender. Por el contrario, la mayor cantidad de empleados considera que contar con una herramienta que estandarice el uso del catálogo de cuentas vendría a ser de mucho beneficio para la empresa.

Ante todas las variables que se han venido planteando se ha sugerido utilizar un manual descriptivo de cuentas que ayude a mejorar la situación actual, por lo anterior es importante conocer que un 88% de las personas entrevistadas sabe qué es un manual de

cuentas y considera provechoso que la compañía cuente con uno, para lo cual realizan varias recomendaciones entre las que tenemos: cuentas por utilizar según el departamento para el que labore el empleado, ejemplos prácticos que regulen que se puede y qué no registrar en cada cuenta, un concepto práctico de qué es cada cuenta, la naturaleza de la cuenta, si afecta un subsistema o no, además del uso de centros de costo y beneficio.

De todo esto se puede determinar que existe la conciencia de que se están generando errores de codificación contable y que es necesario contar con un instrumento que minimice dicha situación, lo cual apoya la hipótesis de esta investigación.

CONCLUSIONES Y RECOMENDACIONES



Del proceso de investigación se derivan las siguientes conclusiones y recomendaciones:

1-Conclusiones:

- Actualmente en la compañía Embotelladora Panamco Tica se comenten errores de codificación contable, que perjudican la claridad y confiabilidad de la información financiera que se brinda tanto a clientes internos como externos.
- La mayoría de estos errores se generan por la utilización de un nuevo sistema de cómputo y un catálogo corporativo.
- La empresa no cuenta con una fuente de consulta objetiva que permita en una forma ágil y segura dar respuestas a los usuarios del sistema.
- Existe conciencia de parte del personal de la necesidad de un cambio que permita minimizar los errores que actualmente se presentan.
- Hay interés por parte de la compañía de elaborar una herramienta lo más pronto posible para ayudar a sus empleados.
- Actualmente el personal de Contabilidad está utilizando mucho tiempo en realizar asientos por reclasificaciones, lo que impide utilizarlo en otras funciones igualmente importantes para la empresa.

2- Recomendaciones:

- Se sugiere la elaboración de un Manual Descriptivo de Cuentas que brinde a todos los empleados una fuente de consulta objetiva.
- El Manual de Cuentas debe dividirse para entregar a cada agencia administrativa solamente las cuentas que necesita, esto principalmente por la complejidad del catálogo corporativo y así evitar entregar un informe demasiado grande que no motive al personal a utilizarlo.
- Capacitar al personal de las agencias administrativas que se encuentran en todo el país, principalmente, en el uso adecuado de cuentas según sus centros de costo asignados, además de la importancia de la buena codificación y buen uso del catálogo corporativo.
- Confeccionar pequeñas “historias” o cuentos que permitan, de una manera agradable, capacitar al nuevo personal de forma creativa que facilite la toma de conciencia de la importancia de contar con una contabilidad confiable en todos sus aspectos.

III PARTE – INTERPRETACIÓN DE RESULTADOS



PROPUESTA MANUAL DESCRIPTIVO DE CUENTAS

INTRODUCCIÓN A SAP

El sistema SAP almacena la información en grupos y niveles separados, a estos niveles se les denomina rangos de datos, que a su vez, reflejan la estructura organizacional de la empresa.

Esta estructura se compone de la siguiente forma: un mandante, que es una expresión meramente técnica, es el grupo de datos que se está utilizando y a su vez es el nivel más alto del sistema; después del mandante encontramos una sociedad, que es una compañía o entidad legal dentro de la organización; seguimos con las divisiones, que son unidades organizacionales bajo SAP, en este nivel podemos generar reportes internos. Siguiendo la estructura del sistema se encuentran los centros, que son lugares específicos o unidades operativas y, finalmente, los almacenes que hacen posible la distinción de inventarios dentro de un centro.

En Panamco Centroamérica y por lo tanto en Embotelladora Panamco Tica S.A. se implementaron los siguientes módulos:

1. Finanzas (FI): consiste en la contabilidad general, cuentas por pagar, cuentas por cobrar y tesorería.
2. Controlling (CO): este abarca el control de gastos, costos e ingresos de la empresa, así como el costeo de producto.
3. Activos Fijos (AM): se refiere al control de aspectos de activos fijos (patrimonio inmovilizado).
4. Materiales (MM): controla las compras e inventario de materiales.
5. Proyectos (PS): abarca la planificación, el control y supervisión de las inversiones de capital y proyectos de publicidad.
6. Producción (PP): planeación, programación, monitoreo y control de las actividades de producción.
7. Mantenimiento (PM): planeación, documentación, monitoreo y control de las actividades de mantenimiento de planta.

CONTABILIDAD GENERAL

La contabilidad general administra y controla todas las operaciones del negocio utilizando el plan de cuentas y las cuentas de mayor, continuamente se debe efectuar mantenimiento de los datos maestros del plan de cuentas, el cual nos permite disponer de códigos necesarios (cuentas contables) para registrar todas las operaciones que se generan en Panamco.

Existe una serie de términos necesarios para el manejo tanto de la contabilidad como del catálogo de cuentas, a continuación se explica cada uno de ellos:

Plan de Cuentas: Catálogo de cuentas utilizado por el grupo de Empresas de Panamco Centroamérica, contiene todas las cuentas de mayor de la contabilidad.

Documento Contable: Unidad de datos coherentes que cumple con las normas de contabilidad.

Clase de cuenta: Clave de una posición que identifica el tipo de cuenta que se afecta en la transacción, la clasificación utilizada por SAP es: **A** – Activos Fijos, **D** – Deudores, **K** – Acreedores, **M** – Material, **S** – Cuentas de Mayor.

ESTRUCTURA DEL PLAN DE CUENTAS (PCPC)

Todas las transacciones de negocio son registradas en cuentas de mayor por medio de un código contable. Es necesario crear un registro maestro para cada cuenta. Estos datos maestros contienen la información que controla la entrada y procesamiento de todas las transacciones contables.

El plan de cuentas es una lista de todas las cuentas contables, que bien pueden ser utilizadas por una o varias sociedades del grupo. Por cada dato maestro, el Plan de Cuentas en SAP es compartido por la contabilidad financiera, ingresos, costos y gastos. Es el elemento básico de la estructura contable, donde se mantiene el registro maestro que se ha de aplicar en los demás módulos del sistema. Contiene la codificación propia, nombre de la cuenta, identificación de balance o resultados, además de información relevante para su utilización.

Cada cuenta contable tiene una longitud de diez dígitos, los cinco primeros corresponden a la cuenta de mayor o Corporativo. Bajo esta estructura trabajan todas las empresas del grupo Panamco.

El primer dígito identifica el número de cuenta de mayor del Balance General y Resultados:

1. Activo.
2. Pasivo y Capital.
3. Ventas Netas.
4. Costo de Ventas.
5. Gastos de Operación.
6. Otros Ingresos y Egresos.
7. Provisiones de Impuestos y PTU.
8. Reserva para Elementos de Costo Secundario.
9. Cuentas de Orden.

Los siguientes cinco dígitos corresponden a una estructura lógica e inteligente compuesta de la siguiente manera: los dígitos de las posiciones 6 y 7 corresponden a una clasificación u ordenamiento con referencia a la cuenta mayor o corporativa, y los dígitos de las posiciones 8 y 9, a una clasificación que puede variar según la necesidad de la empresa. El dígito 10 es un correlativo o consecutivo, en algunas cuentas los tres últimos dígitos (8, 9 y 10) corresponden simplemente a un consecutivo.

En la contabilidad general se manejan distintos tipos de cuentas, las cuales pueden ser clasificadas de la siguiente forma:

1. Cuentas de Registro Directo: son las cuentas que reciben registros contables en forma manual y que carecen de auxiliares.

2. Cuentas de Registro Automático: estas cuentas se afectan contablemente desde cada módulo actualizando el auxiliar y de forma simultánea actualiza las cuentas de mayor. En el caso de los deudores y acreedores, esta cuenta se denomina cuenta asociada.
3. Cuentas de Resultados: se afectan con contabilizaciones directas desde los distintos módulos que maneja el sistema, y controlan los ingresos y gastos de la compañía.

Con el fin de organizar el plan de cuentas, el catálogo está formado por grupos de cuentas, estos son creados para facilitar el uso y creación de cuentas contables. Cada grupo especifica tanto las imágenes para introducir los registros maestros como el intervalo de números en el cual se selecciona el número de cuentas. Estos grupos son los siguientes:

Grupo de Cuentas	Denominación	De Cuenta	A Cuentas
1100	Caja Moneda Local y Ext.	1100000000	1109999999
1110	Bancos Moneda Local	1110000000	1119999999
1120	Bancos Moneda Extranjera	1120000000	1129999999
1130	Remesas en Tránsito	1130000000	1139999999
1140	Inversiones Mon. Local / Ext.	1140000000	1149999999
1200	Cuentas por Cobrar	1200000000	1299999999
1300	Inventarios	1300000000	1399999999
1400	Gastos Pagados por Anticipado	1400000000	1499999999
1500	Cuentas por Cobrar Afiliadas	1500000000	1599999999
1600	Impuestos Diferidos Activo	1600000000	1699999999

	Corriente		
1700	Otros Activos Corrientes	1700000000	1799999999
1800	Activos a Largo Plazo	1800000000	1899999999
1810	Ctas. por Cobrar Largo Plazo	1810000000	1819999999
1820	Ctas. Cobrar L.P Afiliadas	1820000000	1829999999
1830	Activos Fijos	1830000000	1839999999
1860	Otros Activos	1860000000	1869999999
2000	Préstamos Bancarios Moneda	2000000000	2019999999
	Local / Extranjera		
2020	Préstamos Otros Moneda	2020000000	2099999999
	Local / Extranjera		
2100	Porción Corriente de	2100000000	2199999999
	Deuda Largo Plazo		
2200	Cuentas por Pagar Comerciales	2200000000	2299999999
2209	Recepciones no Facturadas	2209000000	2209999999
2210	Gtos. acumulados por pagar	2210000000	2299999999
2300	Impuestos s/ la renta por pagar	2300000000	2319999999
2320	Impuestos s/ventas y otros	2320000000	2321999999
2322	Impuestos Gubernamentales	2322000000	2324999999
2400	Cuenta Corriente Intercompañía	2400000000	2499999999
2500	Dividendos por Pagar	2500000000	2599999999
2600	Porción Cte y Pasivo Corriente	2600000000	2699999999
2700	Pasivo a Largo Plazo	2700000000	2799999999
2800	Patrimonio	2800000000	2899999999
3000	Ingresos	3000000000	3999999999

4000	Costo de Ventas	4000000000	4999999999
4100	Costos de Producción	4100000000	4199999999
4200	Gastos Fijos de Fabricación	4200000000	4299999999
5000	Gastos de Operación	5000000000	5999999999
6000	Otros Ingresos y Egresos	6000000000	6999999999
7000	Provisiones de Impuestos	7000000000	7999999999
8000	Reserva p/ Elementos Costo	8000000000	8999999999
	Secundario		
9000	Cuentas de Orden	9000000000	9999999999

CENTROS DE COSTO

La contabilidad por centros de costo (CCC) es un módulo que pertenece al área de Controlling, que a su vez es el área funcional en SAP que se encarga de procesar la información relacionada con los Costos, Gastos e Ingresos.

El uso principal de los Centros de Costo es controlar y analizar los gastos incurridos en el nivel de contabilizaciones reales y valores planeados. Los valores reales de la Contabilidad por Centros de Costo son registrados en otros módulos de SAP, los cuales se reflejan automáticamente en los reportes de centros de costo con base en las cuentas contables afectadas.

Los centros de costos son los receptores de los costos y gastos y tienen las siguientes características: existe un responsable, cuentan con personal, generan costos y/o gastos, tienen un presupuesto y se evalúa su rendimiento.

La codificación de los centros de costo se basa en 6 caracteres numéricos, el primero representa al país, el siguiente es el tipo de centro de costo, el tercer y cuarto dígitos definen el departamento y los dos últimos corresponden a un correlativo.

CENTROS DE BENEFICIO

La Contabilidad de Centros de Beneficio (CCB) es un módulo que pertenece al área de Controlling al igual que los Centros de Costo, esta área permite determinar las pérdidas y ganancias por centro de beneficio, ya sea en el nivel de producto, de centro de distribución, de planta, etc.

El proceso de captura de los valores es igual que la contabilidad por Centros de Costo, ya que esta información se actualiza al registrar las distintas transacciones en los otros módulos habilitados por SAP.

La codificación de los centros de beneficio se basa en 3 caracteres numéricos, el primero representa al país y los dos últimos son un correlativo que identifica al centro de distribución o la oficina a que se refiere.

Para comprender la diferencia entre los centros de costo y los de beneficio debemos entenderlo de la siguiente forma: para Panamco un centro de beneficio es un lugar físico que genera ingresos y gastos para la compañía, así encontramos que la planta de oficinas centrales, así como las agencias administrativas que están en todo el país, son centros de beneficio, ya que en cada uno de estos centros se venden o distribuyen los productos que la empresa comercializa así como el costo que conlleva

dicha actividad. Por el contrario, en los centros de costo solo encontraremos gastos, que son los costos de operación de la empresa, encontramos, entonces, que cualquier departamento dentro de la planta de oficinas centrales o las agencias administrativas puede tener un centro de costos para agrupar y controlar los gastos que incurre el personal asignado. Intentando verlo de una forma más sencilla, una casa sería un centro de beneficio que recibe los ingresos de la familia, y cada una de las habitaciones asignadas a los miembros de la familia son un centro de costo que incurre en gastos según sus necesidades.

CATÁLOGO DE CUENTAS

La propuesta de este trabajo presenta un manual descriptivo de cuentas que está basado en el catálogo de cuentas que actualmente está utilizando Panamco, el mismo se encuentra en el anexo # 2 de este trabajo de investigación, el cual se encuentra impreso en forma individual por su volumen. A continuación encontramos el listado general de cuentas para efectos de lograr de una manera más sencilla poder ubicar la cuenta que se desee localizar.

Cuentas de Balance:

A C T I V O S

Activo Circulante

Caja y Equivalentes

Caja

1100011010 CYE. CAJA GENERAL OFICINAS CENTRALES
1100011015 CYE. CAJA GENERAL AGENCIA NARANJO
1100011020 CYE. CAJA GENERAL AGENCIA NICOYA
1100011025 CYE. CAJA GENERAL AGENCIA LIBERIA
1100011030 CYE. CAJA GENERAL AGENCIA CAÑAS
1100011035 CYE. CAJA GENERAL AGENCIA CARTAGO

1100011040 CYE. CAJA GENERAL AGENCIA SAN CARLOS
1100011045 CYE. CAJA GENERAL AGENCIA PUNTARENAS
1100011050 CYE. CAJA GENERAL AGENCIA PEREZ ZELEDON
1100011055 CYE. CAJA GENERAL AGENCIA RIO CLARO
1100011060 CYE. CAJA GENERAL AGENCIA LIMON
1100011065 CYE. CAJA GENERAL AGENCIA GUAPILES
1100011070 CYE. CAJA GENERAL AGENCIA QUEPOS
1100011075 CYE. CAJA GENERAL AGENCIA ALAJUELA
1100021005 CYE. FONDO CAJA CHICA MONEDA LOCAL
1100022005 CYE. FONDO CAJA CHICA MONEDA EXTRANJERA
1100099999 CYE. CUENTA CTRL CAJA GENERAL

Bancos Moneda Local

1110001010 CYE. B. ML. BCO. NAL. C.R. 102429-8 CORRIENTE
1110001011 CYE. B. ML. BCO. NAL. C.R. 102429-8 DEPOSITOS
1110001012 CYE. B. ML. BCO. NAL. C.R. 102429-8 CHEQUES
1110001013 CYE. B. ML. BCO. NAL. C.R. 102429-8 NOTA CREDITO
1110001014 CYE. B. ML. BCO. NAL. C.R. 102429-8 NOTA DEBITO
1110001020 CYE. B. ML. BCO. NAL. C.R. 107970-6 CORRIENTE
1110001021 CYE. B. ML. BCO. NAL. C.R. 107970-6 DEPOSITOS
1110001022 CYE. B. ML. BCO. NAL. C.R. 107970-6 CHEQUES
1110001023 CYE. B. ML. BCO. NAL. C.R. 107970-6 NOTA CREDITO
1110001024 CYE. B. ML. BCO. NAL. C.R. 107970-6 NOTA DEBITO
1110002010 CYE. B. ML. BCO DE C.R 63700-9 CORRIENTE
1110002011 CYE. B. ML. BCO DE C.R 63700-9 DEPOSITOS
1110002012 CYE. B. ML. BCO DE C.R 63700-9 CHEQUES
1110002013 CYE. B. ML. BCO DE C.R 63700-9 NOTA CREDITO
1110002014 CYE. B. ML. BCO DE C.R 63700-9 NOTA DEBITO
1110003010 CYE. B. ML. BCO. CRED. A. 348035-7 CORRIENTE
1110003011 CYE. B. ML. BCO. CRED. A. 348035-7 DEPOSITOS
1110003012 CYE. B. ML. BCO. CRED. A. 348035-7 CHEQUES
1110003013 CYE. B. ML. BCO. CRED. A. 348035-7 NOTA CREDITO
1110003014 CYE. B. ML. BCO. CRED. A. 348035-7 NOTA DEBITO
1110004010 CYE. B. ML. BANCRECEN 0102579294 CORRIENTE
1110004011 CYE. B. ML. BANCRECEN 0102579295 DEPOSITOS
1110004012 CYE. B. ML. BANCRECEN 0102579296 CHEQUES
1110004013 CYE. B. ML. BANCRECEN 0102579297 NOTA CREDITO
1110004014 CYE. B. ML. BANCRECEN 0102579298 NOTA DEBITO
1110005010 CYE. B. ML. BCO. SAN JOSE 900973348 CORRIENTE
1110005011 CYE. B. ML. BCO. SAN JOSE 900973348 DEPOSITOS
1110005012 CYE. B. ML. BCO. SAN JOSE CTA900973348 CHEQUES
1110005013 CYE. B. ML. BCO. SAN JOSE 900973348 NOTA CREDITO
1110005014 CYE. B. ML. BCO. SAN JOSE 900973348 NOTA DEBITO
1110006010 CYE. B. ML. BCO. POPULAR CTA11005694 CORRIENTE
1110006011 CYE. B. ML. BCO. POPULAR CTA11005694 DEPOSITOS
1110006012 CYE. B. ML. BCO. POPULAR CTA11005694 CHEQUES
1110006013 CYE. B. ML. BCO. POPULAR 11005694 NOTA CREDITO
1110006014 CYE. B. ML. BCO. POPULAR 11005694 NOTA DEBITO

Bancos Moneda Extranjera

1120003010 CYE. B. ME. BCO CRED. 9324146 DLS. CORRIENTE
1120003011 CYE. B. ME. BCO CRED. 9324146 DLS. DEPOSITOS
1120003012 CYE. B. ME. BCO CRED. 9324146 DLS. CHEQUES
1120003013 CYE. B. ME. BCO CRED. 9324146 DLS. NOTA CREDITO
1120003014 CYE. B. ME. BCO CRED. 9324146 DLS. NOTA DEBITO
1120005010 CYE. B. ME. BCO. SAN JOSE CTA902052364 CORRIENTE
1120005011 CYE. B. ME. BCO. SAN JOSE CTA902052364 DEPOSITOS

1120005012 CYE. B. ME. BCO. SAN JOSE CTA902052364 CHEQUES
1120005013 CYE. B. ME. BCO. SAN JOSE CTA902052364 NOTA CREDI
1120005014 CYE. B. ME. BCO. SAN JOSE CTA902052364 NOTA DEBIT
1120020010 CYE. B. ME. SUNTRUST 8801283352 DLS. CORRIENTE
1120020011 CYE. B. ME. SUNTRUST 8801283352 DLS. DEPOSITOS
1120020012 CYE. B. ME. SUNTRUST 8801283352 DLS. CHEQUES
1120020013 CYE. B. ME. SUNTRUST 8801283352 DLS. NOTA CREDITO
1120020014 CYE. B. ME. SUNTRUST 8801283352 DLS. NOTA DEBITO

Remesas en Transito

1130001005 CYE. REMES. TRANSITO EFECTIVO EN TRANSITO
1130002005 CYE. REMES. TRANSIT. COMPENSACION DE DIVISAS

Inversiones Temporales Moneda Local

1140001005 CYE. I.T.M.L. INVERSIONES A LA VISTA EN FONDOS DE INVERSIÓN
1140002005 CYE. I.T.M.L. INVERSIONES A PLAZO EN CDP
1140002010 CYE. I.T.M.L. INVERSIONES A PLAZO EN BONOS
1140002040 CYE. I.T.M.L. PRIMA COMPRA TITULOS MONEDA LOCAL
1140002045 CYE. I.T.M.L. DESCTO COMPRA TITULOS MONEDA LOCAL
1140004005 CYE. I.T.M.L. INVERSIONES TRANSITO MONEDA LOCAL

Inversiones Temporales Moneda Extranjera

1150001005 CYE. I.T.M.E. INVERSIONES A LA VISTA FDOS LIQUIDEZ
1150002005 CYE. I.T.M.E. INVERSIONES A PLAZO EN CDP
1150002010 CYE. I.T.M.E. INVERSIONES A PLAZO EN BONOS
1150002030 CYE. I.T.M.E. PRIMA COMPRA TITULO MONEDA EXTRANJERA
1150002035 CYE. I.T.M.E. DESCTO COMPRA TITULO MONED EXTRANJERA
1150004005 CYE. I.T.M.E. INVERSIONES TRANSITO MONEDA EXTRANJERA

Cuentas por Cobrar

Cuentas por Cobrar Comercial

1200001005 CXC. CLTES. CTAS. POR COBRAR CLIENTE CLAVE
1200001015 CXC. CLTES. CTAS. POR COBRAR CLIENTE LOCAL
1200001020 CXC. CLTES. CTAS. POR COBRAR CLIENTE LOCAL CONTADO
1200001025 CXC. CLTES. CTAS. POR COBRAR ARTÍCULOS PROMOCIONALES
1200001030 CXC. CLTES. CTAS. POR COBRAR ENVASE
1200002005 CXC. CLTES. CTAS. POR COBRAR CHEQUES DEVUELTOS
1200004005 CXC. CLTES. CTAS. POR COBRAR COBRO JUDICIAL
1200201010 CXC. CLTES. DIFERENCIAS EN PAGOS DE CLIENTES

Cuenta por Cobrar Empleados

1210001005 CXC. EMPL.CTA. POR COBRAR EMPL. VENTA PRODUCTO
1210001010 CXC. EMPL.CTA. POR COBRAR EMPL. ACCIDENTES TRANSITO
1210001015 CXC. EMPL.CTA. POR COBRAR EMPL. DEDUCCIONES OTRAS
1210002010 CXC. EMPL.CTA. POR COBRAR EMPLEADOS FALTANTE
1210003005 CXC. EMPL.CTA. POR COBRAR OTROS ADELANTOS

Coca-Cola Company

1230001005 CXC. CCIC. CTA. POR COBRAR ANTICIPO CONCENTRADO
1230002005 CXC. CCIC. CTA. POR COBRAR PUBLICIDAD
1230003005 CXC. CCIC. CTA. X COBRAR CARGOS VARIOS FRANQUICIADOS
1230003010 CXC. CCIC. CTA. X COBRAR CARGOS VARIOS P.T.

Impuestos

1250001005 CXC. IMP. ANTICIPOS POR IMPUESTOS

Estimación Cuentas Incobrables

1260001010 CXC. ESTIM. POR CTAS. INCOBRABLES

Otras CxC Moneda Local

1280010005 CXC. MON. LOC. OTRAS CC INTERESES FDOS DE LIQUIDE
1280020005 CXC. MON. LOC. OTRAS CC INTERESES C.D.P.
1280020010 CXC. MON. LOC. OTRAS CC INTERESES BONOS
1280030005 CXC. MON. LOC. OTRAS CC ANTICIPO PROVEEDOR MONEDA

1280040005 CXC. MON. LOC. OTRAS CC RECLAMOS PROVEEDORES
1280050005 CXC. MON. LOC. OTRAS CC DEUDORES MONEDA LOCAL
1280050010 CXC. MON. LOC. OTRAS CC DIVERSAS MONEDA LOCAL
1280060005 CXC. MON. LOC. ASOCIACION SOLIDARISTA CESANTIA
1280060015 OTRAS CXC DIVERSAS ASOCIACION SOLIDARISTA

Otras CxC Moneda Extranjera

1290011005 CXC. MON. EXT. OTRAS CC INTERESES FDOS DE LIQUIDE
1290022005 CXC. MON. EXT. OTRAS CC INTERESES C.D.P.
1290022010 CXC. MON. EXT. OTRAS CC INTERESES BONOS
1290033005 CXC. MON. EXT. OTRAS CC ANTIC PROVEED MONEDA EXTRANJERA
1290040005 CXC. MON. EXT. OTRAS CC RECLAMOS PROVEEDORES
1290044005 CXC. MON. EXT. OTRAS CC AFILIADAS CTA. TRANSITORIA
1290055005 CXC. MON. EXT. OTRAS CC DIVERSA MONEDA EXTRANJERA
1290100005 CXC. MON. EXT. OTRAS CC CORRECCION MONETARIA

Cuentas por Cobrar Cías. Afiliadas

1500001005 CXC. CIA AFILIADA PANAMCO BEVERAGE INC
1501001005 CXC. CIA AFILIADA PANAMCO AZTECA BAJIO
1501001010 CXC. CIA AFILIADA PANAMCO AZTECA GOLFO
1501001015 CXC. CIA AFILIADA PANAMCO AZTECA ADMINISTRACION
1502001005 CXC. CIA AFILIADA PANAMCO SPAL
1503001005 CXC. CIA AFILIADA PANAMCO INDEGA
1504001005 CXC. CIA AFILIADA PANAMCO TICA
1505001005 CXC. CIA AFILIADA PANAMCO VENEZUELA
1506001005 CXC. CIA AFILIADA PANAMCO NICARAGUA
1507001005 CXC. CIA AFILIADA EMBOT. CTRAL. GUATEMALA
1508001005 CXC. CIA AFILIADA PANAMCO INSURANCE
1509001005 CXC. CIA AFILIADA PANAMCO LTD
1510001005 CXC. CIA AFILIADA PANAMCO PAN AIRCRAFT
1511001005 CXC. CIA AFILIADA PANAMCO LLC
1590001005 CXC. CIA AFILIADA LOCAL NUPAC TRANSITORIA

Inventarios

Materia Prima

1300001005 INV. MAT.PRIMA. CONCENTRADO
1301001005 INV. MAT.PRIMA. AZUCAR
1302001005 INV. MAT.PRIMA. GAS CARBONICO
1303001005 INV. MAT.PRIMA. MATERIALES DE EMPAQUE
1309001005 INV. MAT.PRIMA. OTRAS MATERIAS PRIMAS

Producto en Proceso

1310001005 INVENT. PROD. EN PROCESO JARABES

Productos Terminados

1320002101 INVENT. PRODUCTO TERMINADO

Repuestos y Refacciones

1330001005 INVENT. REPUESTOS Y REFACCIONES PARA VEHICULOS
1330002005 INVENT. REPUESTOS Y REFACCIONES PARA MAQUINARIAS
1330003005 INVENT. REPUESTOS Y REFACCIONES REPARADOS STOCK

Materiales Publicidad

1340001005 INVENT. INVENTARIO MATERIAL PUBLICIDAD

Estimación Inventarios Obsoletos

1360001005 INVENT. ESTIMAC. INV. OBSOLETO MATERIAS PRIMAS
1360002005 INVENT. ESTIMAC. INV. OBSOLETO MATERIALES EMPAQUE
1360003005 INVENT. ESTIMAC. INV. OBSOLETO REPUESTOS Y REFACCIONES
1360004005 INVENT. ESTIMAC. INV. OBSOLETO MATERIALES PUBLICITARIOS
1360005005 INVENT. ESTIMAC. INV. OBSOLETO ENVASES

Otros Inventarios

1390001005 INV. OTROS MAT. INVENTARIO SUMINISTROS Y PAPELERIA

1390002005 INV. OTROS MAT. INVENTARIO COMBUSTIBLES
1390003005 INV. OTROS MAT. INVENTARIO VASOS Y TAPAS
1390004005 INV. OTROS MAT. INVENTARIO MATERIALES GENERALES

Gastos Pagados por Anticipado

Seguros

1400001015 GTOS. PAG. ANTICIP. RESPONSABILIDAD CIVIL
1400001020 GTOS. PAG. ANTICIP. RIESGOS PROFESIONALES
1400001025 GTOS. PAG. ANTICIP. PRIMAS SEGUROS EJECUTIVOS
1400001030 GTOS. PAG. ANTICIP. OTROS SEGUROS
1400001035 GTOS. PAG. ANTICIP. SEGURO VEHICULOS
1400001040 GTOS. PAG. ANTICIP. DERECHOS CIRCULACION
1400001045 GTOS. PAG. ANTICIP. INCENDIO Y LINEAS ALIADAS
1400001050 GTOS. PAG. ANTICIP. EQUIPO ELECTRONICO
1400001105 GTOS. PAG. ANTICIP. DINERO EN TRANSITO
1400001110 GTOS. PAG. ANTICIP. FIDELIDAD DE POSICIONES
1400002005 GTOS. PAG. ANTICIP. POLIZA DE IMPORTACIONES

Otros Gastos Prepagados

1400003005 GTOS. PAG. ANTICIP. ANTICIPOS VARIOS
1400007025 GTOS. PAG. ANTICIP. ROTULOS COCA-COLA
1400007030 GTOS. PAG. ANTICIP. FACHADAS COCA-COLA
1400008005 GTOS. PAG. ANTICIP. COMERCIAL TU ALPINA
1400009005 GTOS. PAG. ANTICIP. FONDO MERCADEO
1400010005 GTOS. PAG. ANTICIP. IMPUESTOS MUNICIPALES

Inversiones y Otros Activos

Inversiones

Otras Inversiones

1801000015 OTRAS INVER. ACCIONES OTRAS COMPAÑÍAS LARGO PLAZO
1801000020 OTRAS INVER. CENTROAMERICANA INVESTMEN LARGO PLAZO

Cuentas por Cobrar a Largo Plazo

Otras Cuentas por Cobrar Moneda Local

1818001005 DOCTOS POR COBRAR COMERCIAL LARGO PLAZO M.L.

Cuentas por Cobrar Cías. Afiliadas L.P.

Cuentas por Cobrar Afiliadas L.P.

1820001005 CXC CIA AFIL. PANAMCO NICARAGUA LARGO PLAZO
1820001010 CXC CIA AFIL.EMBOT. CENTRAL GUATEMA LARGO PLAZO

Otros Activos a Largo Plazo

1880000005 CARGOS DIFERIDOS PROYECTO SAP
1880000010 CARGOS DIFERIDOS MANTENIMIENTO EQ. Y MAQUINARIA
1880000015 CARGOS DIFERIDOS PARTIDAS PUBLICITARIAS
1880000020 CARGOS DIFERIDOS SISTEMAS DE INFORMACION
1880000025 CARGOS DIFERIDOS UNIFORMES
1880000030 CARGOS DIFERIDOS TOLDOS CAMIONES DISTRIBUCION
1880000035 CARGOS DIFERIDOS PLANES VACACIONALES
1880000040 CARGOS DIFERIDOS VARIOS
1881001005 DEPOSITOS EN GARANTIA CON TERCEROS
1889001005 OTROS ACTIVOS INVER. FDO. CAP. SOC.FDOS.LIQUIDEZ
1889001010 OTROS ACTIVOS INVER. FDO. CAP. SOC. C.D.P.
1889001015 OTROS ACTIVOS INVER. FDO. CAP. SOC. EN BONOS
1889001045 OTROS ACTIVOS DESC. COMPRA TITUL. FDO. CAP. SOCIAL
1889001050 OTROS ACTIVOS PRIMA COMPRA TITULOS FDO. CAP. SOCIAL
1889001055 OTROS ACTIVOS COMIS. COMPRA VALORES FDO. CAP. SOCIAL
1889001060 OTROS ACTIVOS INTERES A LA VISTA FDO. CAP. SOCIAL
1889001065 OTROS ACTIVOS INTERES A PLAZO FDO. CAP. SOC. C.D.P
1889001070 OTROS ACTIVOS INTERES A PLAZO FDO. CAP. SOC. BONOS
1889002005 OTROS ACTIVOS TERRENO

1889002010 OTROS ACTIVOS CAMARA DE FRIO
1889005005 OTROS ACTIVOS ANTICIPOS A PROYECTOS
1889101005 OTROS ACTIVOS INVER. FDO. CAP. SOC.FDOS.LIQUI \$
1889101010 OTROS ACTIVOS INVER. FDO. CAP. SOC. C.D.P. \$
1889101015 OTROS ACTIVOS INVER. FDO. CAP. SOC. EN BONOS \$
1889101060 OTROS ACTIVOS INTERES A LA VISTA FDO. CAP. SOC. \$
1889101065 OTROS ACTIVOS INTERES PLAZO FDO. CAP. SOC. C.D.P \$
1889101070 OTROS ACTIVOS INTERES PLAZO FDO. CAP. SOC. BONOS

Propiedad, Planta y Equipo

Terrenos

1830001005 PROP. PLANTA Y EQ. COSTO TERRENOS
1830002005 PROP. PLANTA Y EQ. REVALUACION TERRENOS

Edificios

1831001005 PROP. PLANTA Y EQ. COSTO EDIFICIOS
1831002005 PROP. PLANTA Y EQ. REVALUACION EDIFICIOS

Maquinaria y Equipo

1832001005 PROP. PLANTA Y EQ. COSTO MAQUINARIA Y EQUIPO
1832002005 PROP. PLANTA Y EQ. REVALUACION MAQUINARIA Y EQUIP

Muebles y Enseres

1833001005 PROP. PLANTA Y EQ. COSTO MUEBLES Y ENSERES
1833002005 PROP. PLANTA Y EQ. REVALUACION MUEBLES Y ENSERES

Equipo de Transporte

1834001005 PROP. PLANTA Y EQ. COSTO EQUIPO TRANSPORTE
1834002005 PROP. PLANTA Y EQ. REVALUACION EQUIPO TRANSPORTE

Equipo de Computo

1835001005 PROP. PLANTA Y EQ. COSTO EQUIPO COMPUTO
1835002005 PROP. PLANTA Y EQ. REVALUACION EQUIPO COMPUTO

Equipo en el Mercado

1836001005 PROP. PLANTA Y EQ. COSTO EQUIPO EN EL MERCADO
1836002005 PROP. PLANTA Y EQ. REVALUACION EQ. EN EL MERCADO

Obras en Proceso

1837001005 PROP. PLANTA Y EQ. OBRAS EN PROCESO

Depreciaciones Acumuladas

Depreciación Acum. Edificios

1840001005 DEPRECIACION ACUMULADA COSTO EDIFICIOS
1840002005 DEP. ACUM .REVALUADA EDIFICIOS

Depreciación Acum. Maquinaria y Equipo

1841001005 DEPRECIACION ACUM. COSTO MAQUINARIA Y EQUIPO
1841002005 DEPRECIACION ACUM. REVALUADA MAQUINARIA Y EQUIPO

Depreciación Acum. Muebles y Enseres

1842001005 DEPRECIACION ACUM. COSTO MUEBLES Y ENSERES
1842002005 DEPRECIACION ACUM. REVALUACION MUEBLES Y ENSERES

Depreciación Acum. Equipo de Transporte

1843001005 DEPRECIACION ACUM. COSTO EQUIPO TRANSPORTE
1843002005 DEPRECIACION ACUM. REVALUADA EQUIPO TRANSPORTE

Depreciación Acum. Equipo de Computo

1844001005 DEPRECIACION ACUM. COSTO EQUIPO COMPUTO
1844002005 DEPRECIACION ACUM. REVALUADA EQUIPO COMPUTO

Depreciación Acum. Equipo en el Mercado

1845001005 DEPRECIACION ACUM. COSTO EQUIPO EN EL MERCADO
1845002005 DEPRECIACION ACUM. REVALUADA EQ. EN EL MERCADO

Envases y Cajas

Cajas Plásticas

1853001005 ENV. Y CJ COSTO CJ PLASTICAS
1853002005 ENV. Y CAJAS REVALUACION CAJAS PLASTICAS

Depreciación Acum. Caja Plástica

1857001005 ENV. Y CJ DEP. ACUM. CJ PLAST COSTO CAJA PLASTICA
1857102005 ENV. Y CAJAS DEP. ACUM. REVALUADA CAJA PLASTICA

PASIVO Y CAPITAL CONTABLE**Pasivo Corriente****Prestamos Bancarios y Otros****Otros Prestamos en Moneda Local**

2020000005 PRESTAMOS X PAGAR M.L. ASOCIACION EMPLEADOS

Porción Corriente Deuda Largo Plazo**Prestamos Bancarios Moneda Local**

2100020005 PASIVO CP BCR OP 403-01-02-0000203 PORCION CTE

Prestamos Bancarios Moneda Extranj.

2110040005 PASIVO C.P. /M.E. BCEN OP 0170-1120 PORCION CTE

2110050005 PASIVO C.P ME INTERFIN OP 101-00035007 PORCION CT

Cuentas por Pagar**Proveedores Moneda Local**

2200001005 CXP PROV. M.L.MATERIALES

2200002005 CXP PROV. M.L.SERVICIOS PROFESIONALES

2200003005 CXP PROV. M.L.REPUESTOS Y EQUIPO

2200004005 CXP PROV. M.L.MATERIA PRIMA

2200005005 CXP PROV. M.L.PUBLICIDAD

2200006005 CXP PROV. M.L.TRANSPORTISTAS

2200007005 CXP PROV. M.L.INSTITUCIONES PUBLICAS

2200008005 CXP PROV. M.L.OTROS SERVICIOS

2200009005 CXP PROV. M.L.PROVEEDORES DE UNICA VEZ

2200010005 CXP PROV. M.L.RECEPC. NO FACTURADAS MAT. PRIMA

2200010010 CXP PROV. M.L.RECEPC. NO FACTURADAS MERCANCIAS

2200010015 CXP PROV. M.L.RECEPC. NO FACTURADAS SERVIC.Y OTROS

2200011005 CXP PROV. M.L.DEUDAS POR MATERIALES CONSIGNADOS

Proveedores Moneda Extranjera

2201001005 CXP. PROV.M.E. MATERIALES ME

2201002005 CXP. PROV.M.E. SERVICIOS PROFESIONALES M.E

2201003005 CXP. PROV.M.E. REPUESTOS Y EQUIPO M.E

2201004005 CXP. PROV.M.E. MATERIA PRIMA M.E

2201010005 CXP. PROV.M.E. PROVEEDORES CORRECCION MONETARIA

Gastos Acumulados por Pagar

2210001005 GTOS. ACUM. X PAGAR AGUA

2210001020 GTOS. ACUM. X PAGAR ELECTRICIDAD

2210001025 GTOS. ACUM. X PAGAR INTERESES BANCARIOS

2210002030 GTOS. ACUM. X PAGAR LIQUIDACION POLIZAS INS

2210002055 GTOS. ACUM. X PAGAR PROVISIONES VARIAS CIERRES

2210002060 GTOS. ACUM. X PAGAR PLANILLA ESTIMADA

2210002065 GTOS. ACUM. X PAGAR CLIENTES CLAVES

2210002070 GTOS. ACUM. X PAGAR MARKETING FEE

2210002075 GTOS. ACUM. X PAGAR AUDITORIA EXTERNA

2210002080 GTOS. ACUM. X PAGAR BONIFICACION

2210002085 GTOS. ACUM. X PAGAR PROVISION PATENTES

2210002095 GTOS. ACUM. X PAGAR PROVISION CELEBRACIONES

2210003010 GTOS. ACUM. X PAGAR FLETE A PAGAR S/EXPORTACIONES

Otros Acreedores

2220001005 OTROS ACREED. CAJAS CHICAS POR PAGAR

2220001010 OTROS ACREED. CUENTAS POR PAGAR DIVERSAS

Impuestos

Impuesto s/La Renta por Pagar

2300001005 IMPUESTO S/RENTA POR PAGAR

2300001010 IMPUESTO S/ RENTA (BONIFICACIONES) POR PAGAR

Impuesto s/ Ventas y Otros

2320001005 IMP. AL VALOR AGREG. X PAG. IMP. VTAS. RECAUDADO

2320002005 IMP. AL VALOR AGREG. X P CREDITO FISCAL IV PAGADO

2320003005 IMP. AL VALOR AGREG. X PAG. IMP. VTAS POR DECLARA

Seguros Sociales por Pagar

2323001005 RET. SOCIALES X PAGAR C.C.S.S.-BANCO POPULAR

2323001010 RET. SOCIALES X PAGAR IMP. DE RENTA AL SALARIO

2323001015 RET. SOCIALES X PAGAR I.N.S.

2323001020 RET. SOCIALES X PAGAR EMBARGOS

2323001025 RET. SOCIALES X PAGAR PENSIONES ALIMENTICIAS

2323001030 RET. SOCIALES X PAGAR BANCO POPULAR PRESTAMOS

2323001031 RET. SOCIALES X PAGAR INVU PRESTAMOS

2323001035 RET. SOCIALES X PAGAR AHORRO VOLUNTARIO BCO. POPULAR

2323001036 RET. SOCIALES X PAGAR DEDUCCION A EMPL. POR DONAC

2323001040 RET. SOCIALES X PAGAR IMP. S/ REMESAS AL EXTERIOR

2323002005 RET. SOCIALES X PAGAR ASOCIACION EMPLEADOS

2323002010 RET. SOCIALES X PAGAR APTA PERS. VOL. Y FDO MUTUAL

2323002015 RET. SOCIALES X PAGAR ASOCIACION PRESTAMOS

2323002020 RET. SOCIALES X PAGAR FONDO CAP. PERSON Y EXTRAORIO

2323002030 RET. SOCIALES X PAGAR PENSION VOLUNT. BCO. POPULAR

2323002035 RET. SOCIALES X PAGAR PENSION VOLUNTARIA INS

2323021005 CUOTAS PATR. X PAGAR SEGURO SOCIAL

2323021010 FONDO PENSION OBLIGATORIA COMPLEMENTARIA

2323022005 CUOTAS PATR. X PAGAR ASOCIACION

2323022010 CUOTAS PATR. X PAGAR APOORTE PATRONAL PROVIDA

2323022015 CUOTAS PATR. X PAGAR ASOC. FONDO CAPIT. ANTIGÜEDAD

2323022020 CUOTAS PATR. X PAGAR ASOC. FOND. CAPIT. POR CESANTÍA

Otros Impuestos por Pagar

2324001005 IMP. POR PAGAR IMP. CONSUMO RECAUDADO

2324002005 IMP. POR PAGAR IMP. CONSUMO CREDITO FISCAL PAGADO

2324003005 IMP. POR PAGAR IMP. CONSUMO POR DECLARAR

2324004005 IMP. POR PAGAR IMPUESTO IDA

2324005005 IMPUESTO X PAGAR RETENC. S/ REMESAS AL EXTERIOR

Cuenta Corriente Intercompañías

Cuentas por Pagar Cías. Afiliadas

2400001101 CXP CIA AFILIADA PANAMCO BEVERAGE INC

2401001101 CXP CIA AFILIADA PANAMCO AZTECA

2402001101 CXP CIA AFILIADA PANAMCO SPAL

2403001101 CXP CIA AFILIADA PANAMCO INDEGA

2404001101 CXP CIA AFILIADA PANAMCO TICA

2405001101 CXP CIA AFILIADA PANAMCO VENEZUELA

2406001101 CXP CIA AFILIADA PANAMCO NICARAGUA

2407001101 CXP CIA AFILIADA EMBOT. CENTRAL GUATEMALA

2408001101 CXP CIA AFILIADA PANAMCO INSURANCE

2409001101 CXP CIA AFILIADA PANAMCO LTD

2410001101 CXP CIA AFILIADA PANAMCO PAN AIRCRAFT

2411001101 CXP CIA AFILIADA PANAMCO LLC

2490001101 CXP CIA AFILIADA LOCAL NUPAC

Otros Pasivos Corrientes

Participación de la Utilidad a Trabajadores

2600010005 PREST. SOC. POR PAGAR AGUINALDO
2600010010 PREST. SOC. POR PAGAR VACACIONES
2600010015 PREST. SOC. POR PAGAR PREAVISO
2600010020 PREST. SOC. POR PAGAR CESANTIA (ANTIGUEDAD)
2600010025 PREST. SOC. POR PAGAR CESANTIA 3%
2600010030 PREST. SOC. POR PAGAR FONDO DE CAPITALIZACION 2%

Otros Pasivos Corrientes

Planillas por Pagar

2609001010 OTROS PASIVOS SALARIOS PAGAR-OFICINA CENTRAL
2609001015 OTROS PASIVOS SALARIOS X PAGAR-NARANJO
2609001020 OTROS PASIVOS SALARIOS X PAGAR-NICOYA
2609001025 OTROS PASIVOS SALARIOS X PAGAR-LIBERIA
2609001030 OTROS PASIVOS SALARIOS X PAGAR-CAÑAS
2609001035 OTROS PASIVOS SALARIOS X PAGAR-CARTAGO
2609001040 OTROS PASIVOS SALARIOS X PAGAR-SAN CARLOS
2609001045 OTROS PASIVOS SALARIOS X PAGAR-PUNTARENAS
2609001050 OTROS PASIVOS SALARIOS X PAGAR-PEREZ ZELEDON
2609001055 OTROS PASIVOS SALARIOS X PAGAR-RIO CLARO
2609001060 OTROS PASIVOS SALARIOS X PAGAR-LIMON
2609001065 OTROS PASIVOS SALARIOS X PAGAR-GUAPILES
2609001070 OTROS PASIVOS SALARIOS X PAGAR-QUEPOS
2609001075 OTROS PASIVOS SALARIOS X PAGAR-ALAJUELA

Otros Pasivos Corrientes

2609004001 OTROS PASIVOS LIQUIDACIONES X PAGAR EMPLEADOS
2609005005 OTROS PASIVOS PASIVO NO RET. BCO. CREDITO AGRICOLA
2609006005 OTROS PASIVOS ANTICIPO RECIBIDO VTA ACTIVO FIJO

Pasivo a Largo Plazo

Préstamos a Largo Plazo

Préstamos Bancarios Moneda Local LP

2700020005 PASIVO L. P. BCR OP. 403-01-02-0000203

Préstamos Bancarios Moneda Extranj. LP

2701040005 PASIVO L.P. /M.E. BANCRECEN OP 0170-1120

2701050005 PASIVO L.P. /M.E. INTERFIN OP 101-00035007

Pensiones de Jubilación y Prestaciones Social

2710001005 PASIVO L. PLAZO FONDO CAPITAL AP-OBREIRO
2710001010 PASIVO L. PLAZO FONDO CAPITAL. AP-PATRONAL
2710003005 PASIVO L. PLAZO FONDOS PREVIOS (ASEMB-PRO)
2710004005 PASIVO L. PLAZO FONDO CAPIT. EXTRAORDINARIO
2710004010 PASIVO LP APORTE PATRONAL EXTRAORD.ANTIGÜEDAD
2710005005 PASIVO L. PLAZO INTERESES GANADOS AP-OBREIRO
2710005010 PASIVO L. PLAZO INTERES APORTE PATRONAL

Otros Pasivos a Largo Plazo

Otros Pasivos a Largo Plazo

2791001005 OTROS PASIVOS LP CREDITO DIFERIDO EQUIPO FRIO

Patrimonio

Capital Social

2800001000 CAPITAL SOCIAL CAPITAL ACCIONES VN.1 C/U

Utilidades Retenidas

Resultados de Ejercicios Anteriores

2830001005 UTILIDADES RETENIDAS PERIODOS ANTERIORES

Resultado del Ejercicio Actual

2831001005 RESULTADO DEL EJERC. ACTUAL UTILIDAD DEL EJERCICIO

2831002005 RESULTADO DEL EJERC. ACTUAL PERDIDA DEL EJERCICIO

2831099999 GANANCIAS O PERDIDAS REMANENTE

Otros Patrimoniales

Reservas Legales

2850001005 RESERVAS LEGALES

Superávit por Revaluación

2870001005 SUPERAVIT POR REVALUACION

Aporte Extraordinario de Capital

2880000001 APORTE EXTRA. CAPITAL PAG. EXCESO VALLE

2880000002 APORTE EXTRA. SOCIOS

2880000003 APORTE EXTRA. LIMON APORTE CAPITAL

Cuentas de Resultado:**Refrescos****Coca-Cola**

3000001005 VTAS. REFRESC TERC. COCA COLA CLASICA RETORNABLE

3000001010 VTAS. REFRESC TERC. COCA COLA CLASICA NO RETORNAB

3000001015 VTAS. REFRESC TERC. COCA COLA CLASICA POST MIX

3000002005 VTAS. REFRESC TERC. COCA COLA LIGHT RETORNABLE

3000002010 VTAS. REFRESC TERC. COCA COLA LIGHT NO RETORNABLE

3000002015 VTAS. REFRESC TERC. COCA COLA LIGHT POST MIX

Sabores T.C.C.C.

3000101005 VTAS. REFRESC TERC. FANTA NARANJA RETORNABLE

3000101010 VTAS. REFRESC TERC. FANTA NARANJA NO RETORNABLE

3000101015 VTAS. REFRESC TERC. FANTA NARANJA POST MIX

3000102005 VTAS. REFRESC TERC. FANTA KOLITA RETORNABLE

3000102010 VTAS. REFRESC TERC. FANTA KOLITA NO RETORNABLE

3000102015 VTAS. REFRESC TERC. FANTA KOLITA POST MIX

3000103005 VTAS. REFRESC TERC. FANTA UVA RETORNABLE

3000103010 VTAS. REFRESC TERC. FANTA UVA NO RETORNABLE

3000103015 VTAS. REFRESC TERC. FANTA UVA POST MIX

3000104005 VTAS. REFRESC TERC. FANTA ZARZA RETORNABLE

3000104010 VTAS. REFRESC TERC. FANTA ZARZA NO RETORNABLE

3000104015 VTAS. REFRESC TERC. FANTA ZARZA POST MIX

3000105005 VTAS. REFRESC TERC. FANTA PIÑA RETORNABLE

3000105010 VTAS. REFRESC TERC. FANTA PIÑA NO RETORNABLE

3000105015 VTAS. REFRESC TERC. FANTA PIÑA POST MIX

3000106005 VTAS. REFRESC TERC. FRESCA RETORNABLE

3000106010 VTAS. REFRESC TERC. FRESCA NO RETORNABLE

3000106015 VTAS. REFRESC TERC. FRESCA POST MIX

3000107005 VTAS. REFRESC TERC. SPRITE RETORNABLE

3000107010 VTAS. REFRESC TERC. SPRITE NO RETORNABLE

3000107015 VTAS. REFRESC TERC. SPRITE POST MIX

3000108005 VTAS. REFRESC TERC. LIFT MANZANA RETORNABLE

3000108010 VTAS. REFRESC TERC. LIFT MANZANA NO RETORNABLE

3000108015 VTAS. REFRESC TERC. LIFT MANZANA POST MIX

3000109005 VTAS. REFRESC TERC. MULTISABORES RETORNABLE

3000109010 VTAS. REFRESC TERC. MULTISABORES NO RETORNABLE

Franquiciados Otros

3000201005 VTAS. REFRES. FRANQ. OTROS GINGER ALE RETORNABLE

3000201010 VTAS. REFRES. FRANQ. OTROS GINGER ALE NO RETORNABLE

3000201015 VTAS. REFRES. FRANQ. OTROS GINGER ALE POST MIX

3000202005 VTAS. REFRES. FRANQ. OTROS SODA RETORNABLE

3000202010 VTAS. REFRES. FRANQ. OTROS SODA NO RETORNABLE

3000203005 VTAS. REFRES. FRANQ. OTROS QUINADA RETORNABLE

3000203010 VTAS. REFRES. FRANQ. OTROS QUINADA NO RETORNABLE

Propios(No Franquiadas)

3000301005 VTAS. REFRESC. PROPIOS SUPER 12 PIÑA RETORNABLE
3000301010 VTAS. REFRESC. PROPIOS SUPER 12 PIÑA NO RETORNABLE

Aguas**Propias(No Franquiadas)**

3001201010 VTAS. AGUAS PROPIOS AGUA ALPINA NO RETORNABLE
Bebidas Deportivas

T.C.C.C.

3002001010 VTAS. BEBID. DEPORTIVAS POWERADE NO RETORNABLE
3002002010 VTAS. BEB DEPORTIVAS MULTISABOR POWERADE NO RETORNABLE

Te Natural y Saborizados**Franquiadas TCCC**

3005001010 VTAS. TE NATURAL NESTEA NO RETORNABLE
3005001015 VTAS. TE NATURAL NESTEA POST MIX

Jugos y Nectares**Franquiadas TCCC**

3006001010 VTAS. JUGOS Y NECTARES SUNFILL NO RETORNABLE
3006001015 VTAS. JUGOS Y NECTAR SUNFILL POST MIX
3006002010 VTAS. JUGOS Y NECTARES NESTEA NO RETORNABLE
3006009010 VTAS. JUGOS Y NECTAR MULTISABOR SUNFILL NO RETORNABLE

Ventas Misceláneas a Terceros**Ventas Miscel. Asociadas a Bebidas Terceros**

3015001005 VTAS. MISCELANEAS A TERCEROS TAPAS
3015001010 VTAS. MISCELANEAS A TERCEROS VASOS
3015001015 VTAS. MISCELANEAS A TERCEROS CO2

Ventas de Bebidas Afiliadas Panamco**Refrescos****Coca-Cola**

3040001005 VTAS REFRESC. AFILIADAS CC PANAMCO NICARAGUA
3040001010 VTAS REFRESC. AFILIADAS CC PANAMCO GUATEMALA

Sabores TCCC

3040101005 VTAS REFRESC. SABORES T.C.C.C. PANAMCO NICARAGUA
3040101010 VTAS REFRESC. SABORES T.C.C.C. PANAMCO GUATEMALA

Franquiados Otros

3040201005 VTAS AFIL.REFRESC.FRANQ.OTROS NICARAGUA

Propios(No Franquiados)

3040301005 VTAS AFIL. REFRESC. PROPIOS PANAMCO NICARAGUA
3040301010 VTAS AFIL. REFRESC. PROPIOS PANAMCO GUATEMALA

Aguas**Propias(No Franquiadas)**

3041201005 VTAS AFIL. AGUAS PROPIOS PANAMCO NICARAGUA
3041201010 VTAS AFIL. AGUAS PROPIOS PANAMCO GUATEMALA

Bebidas Deportivas**Franquiadas TCCC**

3042001005 VTAS AFIL. BEBIDAS DEPORT.POWERADE NO RETORN. NICARAGUA
3042001010 VTAS AFIL. BEBIDAS DEPORT.POWERADE NO RETORN. GUATEMALA
3046001005 VTAS AFIL.JUGOS Y NECTARES SUNFILL NICARAGUA
3046001010 VTAS AFIL.JUGOS Y NECTARES SUNFILL GUATEMALA

Ventas Misceláneas Afiliadas Panamco**Ventas Miscel. Asoc. Bebidas Afil. Panamco**

3055001005 VTAS AFILIADAS MISCELANEAS TAPAS
3055001010 VTAS AFILIADAS MISCELANEAS VASOS
3055001015 VTAS AFILIADAS MISCELANEAS CO2

Otras Ventas Afiliadas Panamco

3056001005 OTRAS VTAS AFILIADAS MATERIAS PRIMAS
3056001010 OTRAS VTAS AFILIADAS REPUESTOS
3056001015 OTRAS VTAS AFILIADAS MATERIALES VARIOS
3056001020 OTRAS VTAS AFILIADAS CONCENTRADOS Y ESENCIAS

Descuentos s/Ventas de Bebidas a Terceros**Refrescos****Coca-Cola**

3100001005 DESC. S/VTAS REFRESC. CC COCA COLA CLASICA RETORNABLE
3100001010 DESC. S/VTAS REFRESC. CC COCA COLA CLASICA NO RETORNABLE
3100001015 DESC. S/VTAS REFRESC. CC COCA COLA CLASICA POST MIX
3100002005 DESC. S/VTAS REFRESC. CC COCA COLA LIGHT RETORNABLE
3100002010 DESC. S/VTAS REFRESC. CC COCA COLA LIGHT NO RETORNABLE
3100002015 DESC. S/VTAS REFRESC. CC COCA COLA LIGHT POST MIX

Sabores TCCC

3100101005 DESC. S/VTAS REFRESC. TCCC FANTA NARANJA RETORNABLE
3100101010 DESC. S/VTAS REFRESC. TCCC FANTA NARANJA NO RETORNABLE
3100101015 DESC. S/VTAS REFRESC. TCCC FANTA NARANJA POST MIX
3100102005 DESC. S/VTAS REFRESC. TCCC FANTA KOLITA RETORNABLE
3100102010 DESC. S/VTAS REFRESC. TCCC FANTA KOLITA NO RETURN
3100102015 DESC. S/VTAS REFRESC. TCCC FANTA KOLITA POST MIX
3100103005 DESC. S/VTAS REFRESC. TCCC FANTA UVA RETORNABLE
3100103010 DESC. S/VTAS REFRESC. TCCC FANTA UVA NO RETORNABLE
3100103015 DESC. S/VTAS REFRESC. TCCC FANTA UVA POST MIX
3100104005 DESC. S/VTAS REFRESC. TCCC FANTA ZARZA RETORNABLE
3100104010 DESC. S/VTAS REFRESC. TCCC FANTA ZARZA NO RETORNABLE
3100104015 DESC. S/VTAS REFRESC. TCCC FANTA ZARZA POST MIX
3100105005 DESC. S/VTAS REFRESC. TCCC FANTA PIÑA RETORNABLE
3100105010 DESC. S/VTAS REFRESC. TCCC FANTA PIÑA NO RETORNABLE
3100105015 DESC. S/VTAS REFRESC. TCCC FANTA PIÑA POST MIX
3100106005 DESC. S/VTAS REFRESC. TCCC FRESCA RETORNABLE
3100106010 DESC. S/VTAS REFRESC. TCCC FRESCA NO RETORNABLE
3100106015 DESC. S/VTAS REFRESC. TCCC FRESCA POST MIX
3100107005 DESC. S/VTAS REFRESC. TCCC SPRITE RETORNABLE
3100107010 DESC. S/VTAS REFRESC. TCCC SPRITE NO RETORNABLE
3100107015 DESC. S/VTAS REFRESC. TCCC SPRITE POST MIX
3100108005 DESC. S/VTAS REFRESC. TCCC LIFT MANZANA RETORNABLE
3100108010 DESC. S/VTAS REFRESC. TCCC LIFT MANZANA NO RETORNABLE
3100108015 DESC. S/VTAS REFRESC. TCCC LIFT MANZANA POST MIX
3100109005 DESC. S/VTAS REFRESC. TCCC MULTISABORES RETORNABLE
3100109010 DESC. S/VTAS REFRESC. TCCC MULTISABORES NO RETORNABLE

Franquiciados Otros

3100201005 DESC. S/VTAS OTR. FRANQ. GINGER ALE RETORNABLE
3100201010 DESC. S/VTAS OTR. FRANQ. GINGER ALE NO RETORNABLE
3100201015 DESC. S/VTAS OTR. FRANQ. GINGER ALE POST MIX
3100202005 DESC. S/VTAS OTR. FRANQ. SODA RETORNABLE
3100202010 DESC. S/VTAS OTR. FRANQ. SODA NO RETORNABLE
3100203005 DESC. S/VTAS OTR. FRANQ. QUINADA RETORNABLE
3100203010 DESC. S/VTAS OTR. FRANQ. QUINADA NO RETORNABLE

Propios(No Franquiciados)

3100301005 DESC. S/VTAS REFRES PROPIO SUPER 12 PIÑA RETORNABLE
3100301010 DESC. S/VTAS REFRES PROPIO SUPER 12 PIÑA NO RETORNABLE

Aguas**Propias(No Franquiciadas)**

3101201010 DESC. S/VTAS AGUA PROPIO AGUA ALPINA NO RETORNABLE

Bebidas Deportivas

Franquiadas TCCC

3102001010 DESC. S/VTAS BEB. DEPOR POWERADE NO RETORNABLE

3102002010 DESC. S/VTAS BEB. DEPOR MULTI SABORES POWERADE NO RETORN.

Te Natural y Saborizados

Franquiados TCCC

3105001010 DESC. S/VTAS. TE NATURAL NESTEA NO RETORNABLE

3105001015 DESC. S/VTAS. TE NATURAL NESTEA POST MIX

Jugos y Nectares

Franquiados TCCC

3106001010 DESC. S/VTAS JUG Y NECTAR SUNFILL NO RETORNABLE

3106001015 DESC. S/VTAS. JUGOS Y NECTAR SUNFILL POST MIX

3106002010 DESC. S/VTAS JUG Y NECTAR NESTEA NO RETORNABLE

3106009010 DESC. S/VTAS. JUGOS Y NECTAR MULTISABORES SUNFILL

Descuentos s/Ventas Misceláneas a Terceros

Descuentos s/Ventas Misceláneas Asoc. Bebidas

3115001005 DESC. S/VTAS MISCEL A TERCEROS VASOS

3115001010 DESC. S/VTAS MISCEL A TERCEROS TAPAS

Costo de Ventas

Costo de Ventas de Bebidas a Terceros

Refrescos

Coca-Cola

4000001005 COSTO VTAS REFRESC TERC. COCA COLA CLASICA RETORNABLE

4000001010 COSTO VTAS REFRESC TERC. COCA COLA CLASICA NO RETORNABLE

4000001015 COSTO VTAS REFRESC TERC. COCA COLA CLASICA POST MIX

4000002005 COSTO VTAS REFRESC TERC. COCA COLA LIGHT RETORNABLE

4000002010 COSTO VTAS REFRESC TERC. COCA COLA LIGHT NO RETORNABLE

4000002015 COSTO VTAS REFRESC TERC. COCA COLA LIGHT POST MIX

Sabores TCCC

4000101005 COSTO VTAS REFRESC TERC. FANTA NARANJA RETORNABLE

4000101010 COSTO VTAS REFRESC TERC. FANTA NARANJA NO RETORNABLE

4000101015 COSTO VTAS REFRESC TERC. FANTA NARANJA POST MIX

4000102005 COSTO VTAS REFRESC TERC. FANTA KOLITA RETORNABLE

4000102010 COSTO VTAS REFRESC TERC. FANTA KOLITA NO RETORNABLE

4000102015 COSTO VTAS REFRESC TERC. FANTA KOLITA POST MIX

4000103005 COSTO VTAS REFRESC TERC. FANTA UVA RETORNABLE

4000103010 COSTO VTAS REFRESC TERC. FANTA UVA NO RETORNABLE

4000103015 COSTO VTAS REFRESC TERC. FANTA UVA POST MIX

4000104005 COSTO VTAS REFRESC TERC. FANTA ZARZA RETORNABLE

4000104010 COSTO VTAS REFRESC TERC. FANTA ZARZA NO RETORNABLE

4000104015 COSTO VTAS REFRESC TERC. FANTA ZARZA POST MIX

4000105005 COSTO VTAS REFRESC TERC. FANTA PIÑA RETORNABLE

4000105010 COSTO VTAS REFRESC TERC. FANTA PIÑA NO RETORNABLE

4000105015 COSTO VTAS REFRESC TERC. FANTA PIÑA POST MIX

4000106005 COSTO VTAS REFRESC TERC. FRESCA RETORNABLE

4000106010 COSTO VTAS REFRESC TERC. FRESCA NO RETORNABLE

4000106015 COSTO VTAS REFRESC TERC. FRESCA POST MIX

4000107005 COSTO VTAS REFRESC TERC. SPRITE RETORNABLE

4000107010 COSTO VTAS REFRESC TERC. SPRITE NO RETORNABLE

4000107015 COSTO VTAS REFRESC TERC. SPRITE POST MIX

4000108005 COSTO VTAS REFRESC TERC. LIFT MANZANA RETORNABLE

4000108010 COSTO VTAS REFRESC TERC. LIFT MANZANA NO RETORNABLE

4000108015 COSTO VTAS REFRESC TERC. LIFT MANZANA POST MIX

4000109005 COSTO VTAS REFRESC TERC. MULTISABORES RETORNABLE

4000109010 COSTO VTAS REFRESC TERC. MULTISABORES NO RETORNABLE

Franquiciados Otros

4000201005 COSTO VTAS REFRES FRANQ OTROS GINGER ALE RETORNABLE

4000201010 COSTO VTAS REFRES FRANQ OTROS GINGER ALE NO RETORNABLE

4000201015 COSTO VTAS REFRES FRANQ OTROS GINGER ALE POST MIX

4000202005 COSTO VTAS REFRES FRANQ OTROS SODA RETORNABLE

4000202010 COSTO VTAS REFRES FRANQ OTROS SODA NO RETORNABLE

4000203005 COSTO VTAS REFRES FRANQ OTROS QUINADA RETORNABLE

4000203010 COSTO VTAS REFRES FRANQ OTROS QUINADA NO RETORNABLE

Propios(No Franquiciados)

4000301005 COSTO VTAS. REFRESC. PROPIO SUPER 12 PIÑA RETORNABLE

4000301010 COSTO VTAS. REFRESC. PROPIO SUPER 12 PIÑA NO RETORNABLE

Aguas

Propias(No Franquiciadas)

4001201010 COSTO VTAS. AGUAS PROPIOS AGUA ALPINA NO RETORNABLE

Bebidas Deportivas

Franquiciadas TCCC

4002001010 COSTO VTAS. BEBID. DEPOR. POWERADE NO RETORNABLE

4002002010 COSTO VTAS. BEBID. DEPOR. MULTI SABORES POWERADE

Te Natural y Saborizados

Franquiciadas TCCC

4005001010 COSTO VTAS. TE NATURAL NESTEA NO RETORNABLE

4005001015 COSTO VTAS. TE NATURAL NESTEA POST MIX

Jugos y Nectares

Franquiciadas TCCC

4006001010 COSTO VTAS. JUGOS Y NECTAR SUNFILL NO RETORNABLE

4006001015 COSTO VTAS. JUGOS Y NECTAR SUNFILL POST MIX

4006002010 COSTO VTAS. JUGOS Y NECTAR NESTEA NO RETORNABLE

4006009010 COSTO VTAS. JUGOS Y NECTAR MULTISABORES SUNFILL

Costo de Ventas Misceláneas a Terceros

Costo de Ventas Miscel.Asoc. Bebidas Terc.

4015001005 COSTO VTAS. MISCELANEAS A TERCEROS TAPAS

4015001010 COSTO VTAS. MISCELANEAS A TERCEROS VASOS

4015001015 COSTO VTAS. MISCELANEAS A TERCEROS CO2

Costo de Ventas Afiliadas Panamco

Refrescos

Coca-Cola

4040001005 COSTO VTAS REFRESC. AFILIAD CC PANAMCO NICARAGUA

4040001010 COSTO VTAS REFRESC. AFILIAD CC PANAMCO GUATEMALA

Sabores TCCC

4040101005 COSTO VTAS REFRESC. SABORES TCCC PANAMCO NICARAGUA

4040101010 COSTO VTAS REFRESC. SABORES TCCC. PANAMCO GUATEMALA

Propios(No Franquiciados)

4040301005 COSTO VTAS AFIL. REFRESC. PROPIOS PANAMCO NICARAGUA

4040301010 COSTO VTAS AFIL. REFRESC. PROPIOS PANAMCO GUATEMALA

Aguas

Propios(No Franquiciados)

4041201005 COSTO VTAS AFIL. AGUAS PROPIOS PANAMCO NICARAGUA

4041201010 COSTO VTAS AFIL. AGUAS PROPIOS PANAMCO GUATEMALA

Bebidas Deportivas

Franquiciadas TCCC

4042001005 COSTO VTAS AFIL. BEBIDAS DEPORT.POWERADE NO RETORNABLE

4042001010 COSTO VTAS AFIL. BEBIDAS DEPORT.POWERADE NO RETORNABLE

4042001015 COSTO VTAS AFIL. BEBIDAS DEPORT.PWADE NO RETORNABLE

Costo de Ventas Misceláneas Afiliadas Panamco

Costo Ventas Miscel.Asoc.Bebidas Afil.Panamco

4055001005 COSTO VTAS AFILIADAS MISCELANEAS TAPAS

4055001010 COSTO VTAS AFILIADAS MISCELANEAS VASOS

Costo de Otras Ventas a Afiliadas Panamco

4056001005 COSTO VTAS OTRAS VTAS AFILIADAS MATERIAS PRIMAS

4056001010 COSTO VTAS OTRAS VTAS AFILIADAS REPUESTOS

4056001015 COSTO VTAS OTRAS VTAS AFILIADAS MATERIALES VARIOS

4056001020 COSTO VTAS OTRAS VTAS AFILIADAS CONCENTRADOS

Costos de Producción**Materias Primas****Concentrados**

4100005005 COSTO PROD. MAT. PRIMA CONCENTRADO COCA-COLA

4100005010 COSTO PROD. MAT. PRIMA CONCENTRADO LIGHT

4100010005 COSTO PROD. MAT. PRIMA CONCENTRADO NARANJA

4100010010 COSTO PROD. MAT. PRIMA CONCENTRADO KOLITA

4100010015 COSTO PROD. MAT. PRIMA CONCENTRADO UVA

4100010020 COSTO PROD. MAT. PRIMA CONCENTRADO ZARZA

4100010025 COSTO PROD. MAT. PRIMA CONCENTRADO FANTA PIÑA

4100015005 COSTO PROD. MAT. PRIMA CONCENTRADO LIFT-MANZANA

4100020005 COSTO PROD. MAT. PRIMA CONCENTRADO SPRITE

4100025005 COSTO PROD. MAT. PRIMA CONCENTRADO FRESCA

4100030005 COSTO PROD. MAT. PRIMA CONCENTRADO GINGER ALE

4100030010 COSTO PROD. MAT. PRIMA CONCENTRADO SODA

4100030015 COSTO PROD. MAT. PRIMA CONCENTRADO QUINADA

4100035005 COSTO PROD. MAT. PRIMA CONCENTRADO SUPER 12 PIÑA

4100040005 COSTO PROD. MAT. PRIMA CONCENTRADO PW FRUIT PUNCH

4100040010 COSTO PROD. MAT. PRIMA CONCENTRADO PW ORANGE-TANG

4100040015 COSTO PROD. MAT. PRIMA CONCENTRADO PW MOUNTAIN BL

4100040020 COSTO PROD. MAT. PRIMA CONCENTRADO PW LEMON-LIME

4100040025 COSTO PROD. MAT. PRIMA POWERADE TORMENTA VERDE

4100040030 COSTO PROD. MAT. PRIMA POWERADE INFRAROJO

4100040035 COSTO PROD. MAT. PRIMA POWERADE HIELO ESCARCHADO

4100050005 COSTO PROD. MAT. PRIMA SUNFILL ORANGE

4100050010 COSTO PROD. MAT. PRIMA SUNFILL PASSION FRUIT

4100050015 COSTO PROD. MAT. PRIMA SUNFILL STRAWBERRY

4100055005 COSTO PROD. MAT. PRIMA CONCENTRADO NESTEA

Azúcar

4101005005 COSTO PROD. MAT. PRIMA AZUCAR

Gas Carbónico

4102005005 COSTO PROD. MAT. PRIMA GAS CARBONICO

Agua

4103005005 COSTO PROD. MAT. PRIMA AGUA CONSUMIDA (LISTA MT.)

4103005007 COSTO PROD. MAT. PRIMA AGUA CONSUMIDA (ESTIMADO)

4103005010 COSTO PROD. MAT. PRIMA AGUA OTROS PROCESOS

Jugos y Nectares

4104005005 COSTO PROD. MAT. PRIMA JUGO DE NARANJA SUNFILL

Tapas

4105005005 COSTO PROD. MAT. PRIMA TAPAS CORONAS

4105010005 COSTO PROD. MAT. PRIMA TAPAS PLASTICAS REF PET

4105010010 COSTO PROD. MAT. PRIMA TAPAS PLASTICAS GENERICAS

4105010015 COSTO PROD. MAT. PRIMA TAPAS PLASTICAS AGUAS

4105015005 COSTO PROD. MAT. PRIMA SPORT CAP AGUAS

4105020005 COSTO PROD. MAT. PRIMA TAPAS PLASTICA ISOTONICOS

4105025005 COSTO PROD. MAT. PRIMA TAPAS PLASTICAS JUGOS Y NE

4105030005 COSTO PROD. MAT. PRIMA TAPAS PLASTICA NESTEA

Envases

4106010005 COSTO PROD. MAT. PRIMA ENVASES PLASTICOS 250 ML
4106010010 COSTO PROD. MAT. PRIMA ENVASES PLASTICOS 05 LTRS
4106010015 COSTO PROD. MAT. PRIMA ENVASES PLASTICOS 06 LTRS
4106010020 COSTO PROD. MAT. PRIMA ENVASES PLASTICOS 1 LTR
4106010025 COSTO PROD. MAT. PRIMA ENVASES PLASTICOS 15 LTRS
4106010030 COSTO PROD. MAT. PRIMA ENVASES PLASTICOS 2 LTRS
4106015005 COSTO PROD. MAT. PRIMA ENV PLASTICOS 05 LTRS AGUA
4106015010 COSTO PROD. MAT. PRIMA ENV PLASTICOS 1 LTR AGUA
4106015015 COSTO PROD. MAT. PRIMA ENV PLASTICOS 15 LTRS AGUA
4106015020 COSTO PROD. MAT. PRIMA ENV PLASTICOS 5 LTRS AGUA
4106020005 COSTO PROD. MAT. PRIMA ENV PLASTICOS POWERADE
4106025005 COSTO PROD. MAT. PRIMA ENV PLASTICOS JUGO Y NECTA
4106030005 COSTO PROD. MAT. PRIMA ENVASES PLASTICOS NESTEA

Material de Empaque

4107005005 COSTO PROD. MAT. PRIMA MATERIALES DE EMPAQUE

Mano de Obra Directa**MOD**

4110005005 COSTO PROD. MANO DE OBRA DIRECTA
4110005006 COST PROD M.O.D. SUELD COMIS CARG SOC ESTIMADOS
4110010005 COSTO PROD M.O.D. SUELDOS Y SALARIOS
4110010010 COSTO PROD M.O.D. TIEMPO EXTRAORDINARIO
4110010011 COSTO PROD M.O.D. TIEMPO EXTRA DOMINGOS
4110010015 COSTO PROD M.O.D. FERIADOS
4110010025 COSTO PROD M.O.D. INCENTIVOS
4110010030 COSTO PROD M.O.D. INCAPACIDADES (SUBSIDIO)
4110020005 COSTO PROD M.O.D. SEGURO SOCIAL
4110020007 COSTO PROD M.O.D. RIESGOS DEL TRABAJO
4110020015 COSTO PROD M.O.D. AGUINALDO
4110020020 COSTO PROD M.O.D. VACACIONES
4110020025 COSTO PROD M.O.D. APORTE PATRONAL ASOCIADOS
4110020037 COSTO PROD M.O.D. PRESTACIONES
4110020052 COSTO PROD M.O.D. FONDO PENSION COMPLEMENTARIA
4110020053 COSTO PROD M.O.D. APORTE PATRONAL FDO PENSIONES
4110020054 COSTO PROD M.O.D. FONDO CAPITALIZACION PANAMCO

Costos Indirectos Variables de Producción**Materiales Indirectos de Producción**

4120005005 COSTO PROD. MAT INDIREC. INSUMO TRATAMIENTO AZUCAR
4120010005 COSTO PROD. MAT INDIREC. SODA CAUSTICA
4120010010 COSTO PROD. MAT INDIREC. MAT. LAVADO ENVASES
4120015005 COSTO PROD. MAT INDIREC. LUBRICANTES TRANSPORTADORAS
4120020005 COSTO PROD. MAT INDIREC. INSUMOS DE CODIFICACION
4120025005 COSTO PROD. MAT INDIREC. MAT. EMPAQUE PRODUCTOS
4120030005 COSTO PROD. MAT INDIREC. MAT. PARA SANEAMIENTOS
4120035005 COSTO PROD. MAT INDIREC. MAT. TRATAMIENTO AGUAS
4120035010 COSTO PROD. MAT INDIREC. MAT. RECUPERACION AGUAS
4120095010 COSTO PROD. MAT INDIREC. OTROS MAT. INDIREC. DE P

Energía Electrica

4121005005 COSTO PROD. ENERG. ENERGIA ELECTRICA PLANTA
4121005010 COSTO PROD. ENERG. ENERGIA ELECTRICA OTRAS AREAS
4121005015 COSTO PROD. ENERG COMBUSTIBLES PLANTA GENENERADOR

Combustibles

4122005005 COSTO PROD. COMBUSTIBLES BUNKER

Mano de Obra Indirecta

4123000005 COSTO PROD M.O.I. SUELDOS Y SALARIOS

4123000006 COSTO PROD M.O.I. SUELD COMIS Y CARG SOC ESTIMADO
 4123000010 COSTO PROD M.O.I. TIEMPO EXTRAORDINARIO
 4123000011 COSTO PROD M.O.I. TIEMPO EXTRA JORNADAS
 4123000015 COSTO PROD M.O.I. FERIADOS
 4123000020 COSTO PROD M.O.I. BONIFICACIONES
 4123000030 COSTO PROD M.O.I. INCENTIVOS
 4123001005 COSTO PROD M.O.I. INCAPACIDADES (SUBSIDIO)
 4123001010 COSTO PROD M.O.I. SEGURO SOCIAL
 4123001015 COSTO PROD M.O.I. RIESGOS DEL TRABAJO
 4123002005 COSTO PROD M.O.I. AGUINALDO
 4123002010 COSTO PROD M.O.I. VACACIONES
 4123002015 COSTO PROD M.O.I. APORTE PATRONAL ASOCIADOS
 4123003005 COSTO PROD M.O.I. PRESTACIONES
 4123005005 COSTO PROD M.O.I. CONVENCIONES COLECTIVAS
 4123006005 COSTO PROD M.O.I. FONDO PENSION COMPLEMENTARIA
 4123006010 COSTO PROD M.O.I. APORTE PATRONAL FONDO PENSIONES
 4123006015 COSTO PROD M.O.I. FONDO CAPITALIZACION PANAMCO

Otros Costos Indirectos de Producción

4129011005 COST PROD OTR COSTO IND. ALIMENTOS
 4129012005 COST PROD OTR COSTO IND. EDUCAC.-ADIESTRAM.-CAPACITACIÓN
 4129013005 COST PROD OTR COSTO IND. SEGURIDAD INDUSTRIAL
 4129013010 COST PROD OTR COSTO IND. GASTOS MEDICOS
 4129014010 COST PROD OTR COSTO IND. RELACIONES LABORALES
 4129014015 COST PROD OTR COSTO IND. OBSEQUIO DE P. TERMINADO
 4129014016 COST PROD OTR COSTO IND. DERRAME PTO TERMINADO
 4129014020 COST PROD OTR COSTO IND. UNIFORMES
 4129015005 COST PROD OTR COSTO IND. UTENCILIOS DE COCINA
 4129015010 COST PROD OTR COSTO IND. INGRESO VENTA COMEDOR
 4129016005 COST PROD OTR COSTO IND. VIATICOS LOCALES
 4129016015 COST PROD OTR COSTO IND. TRANSPORTE TERRESTRE
 4129021005 COST PROD OTR COSTO IND. SERVICIOS CONTRATADOS
 4129022005 COST PROD OTR COSTO IND. SEGUROS MONTACARGAS.
 4129030025 COST PROD OTR COSTO IND. TELEFONO
 4129030030 COST PROD OTR COSTO IND. COMUNICACIONES
 4129042015 COST PROD OTR COSTO IND. ASESORIA EXTERNA
 4129051005 COST PROD OTR COSTO IND. ALQUILER DE COMPUTADORAS
 4129051010 COST PROD OTR COSTO IND. ALQUILERES OTROS
 4129051015 COST PROD OTR COSTO IND. ALQUILERES BEEPER
 4129051020 COST PROD OTR COSTO IND. ALQUILERES MONTACARGAS
 4129051025 COST PROD OTR COSTO IND. LEASING MONTACARGAS
 4129060005 COST PROD OTR COSTO IND. MANTENIMIENTO MAQ. Y EQUIPO
 4129060010 COST PROD OTR COSTO IND. MANT.Y REP. DE MOBIL.Y EQUIPO
 4129060015 COST PROD OTR COSTO IND. REPARACIONES Y REMODELACIÓN
 4129060020 COST PROD OTR COSTO IND. PINTURA Y ACABADO EDIFICIO
 4129060025 COST PROD OTR COSTO IND. REPARAC MENOR EDIFICIO
 4129060030 COST PROD OTR COSTO IND. MANTENIMIEN PATIOS Y ACERAS
 4129060035 COST PROD OTR COSTO IND. MANT. LUBRICANTES MAQUINAS
 4129061005 COST PROD OTR COSTO IND. COMBUSTIBLE MONTACARGAS
 4129061010 COST PROD OTR COSTO IND. GAS MONTACARGAS
 4129061015 COST PROD OTR COSTO IND. MANTENIMIENTO MONTACARGAS
 4129061020 COST PROD OTR COSTO IND. REPUES Y MATER MONTACARGA
 4129061025 COST PROD OTR COSTO IND. REPARACIONES MONTACARGAS
 4129061030 COST PROD OTR COSTO IND. LLANTAS MONTACARGAS
 4129070005 COST PROD OTR COSTO IND. COMPRA EQ. MENOR
 4129070010 COST PROD OTR COSTO IND. HERRAMIENTAS Y OTROS

4129070015 COST PROD OTR COSTO IND. MAT. LIMPIEZA Y ASEO
4129070030 COST PROD OTR COSTO IND. ENVASE PET DAÑADO
4129070035 COST PROD OTR COSTO IND. MULTAS Y DEDUCIBLES
4129070040 COST PROD OTR COSTO IND. OTROS GASTOS OFICINA
4129070045 COST PROD OTR COSTO IND. PAPELERIA Y UTILES DE OFICINA
4129070050 COST PROD OTR COSTO IND. FLETES Y ACARREOS
4129070055 COST PROD OTR COSTO IND. REPUESTOS EXTERNOS
4129090005 COST PROD OTR COSTO IND. AJUSTE DIFER FISICO/TEOR

Gastos Fijos de Fabricación

Salarios y Gastos Personal

Remuneraciones

4200000005 GTO FIJO FABRIC GTOS PERS SUELDOS Y SALARIOS
4200000006 GTO FIJO FABRIC GTO PER SUELD COMIS CARG SOC EST.
4200000010 GTO FIJO FABRIC GTOS PERS TIEMPO EXTRAORDINARIO
4200000011 GTO FIJO FABRIC GTOS PERS TIEMPO EXTRA JORNADAS
4201000010 GTO FIJO FABRIC GTOS PERS INCENTIVOS
4200000015 GTO FIJO FABRIC GTOS PERS FERIADOS
4200000020 GTO FIJO FABRIC GTOS PERS BONIFICACIONES

Prestaciones Sociales

Cargas Sociales

4202001005 GTO FIJO FABRIC GTOS PERS SEGURO SOCIAL
4202001010 GTO FIJO FABRIC GTOS PERS RIESGOS DEL TRABAJO
4202001015 GTO FIJO FABRIC GTOS PERS INCAPACIDADES (SUBSIDIO)

Derechos Laborales

4202002005 GTO FIJO FABRIC GTOS PERS AGUINALDO
4202002010 GTO FIJO FABRIC GTOS PERS VACACIONES
4202002015 GTO FIJO FABRIC GTOS PERS APORTE PATRONAL ASOCIADOS

Fondo de Pensiones

Fondos de Pensión Legal

4203001005 GTO FIJO FABRIC GTOS PERS FDO PENSION COMPLEMENTA

Fondos de Pensión Panamco

4203002005 GTO FIJO FABRIC GTO PER APORTE PATRONAL FDO PENSIONES
4203002010 GTO FIJO FABRIC GTO PER FDO CAPITALIZACION PANAMCO

Otros Gastos del Personal

Alimentación

4209001005 GTO FIJO FABRIC GTOS PERS COMPRA DE ALIMENTO

Educación y Adiestramiento

4209002005 GTO FIJO FABRIC GTOS PERS EDUCAC.-ADIESTRAM.-CAPACITACIÓN

Seguridad Industrial

4209003005 GTO FIJO FABRIC GTOS PERS SEGURIDAD INDUSTRIAL
4209003010 GTO FIJO FABRIC GTOS PERS GASTOS MEDICOS

Bienestar Social

4209004005 GTO FIJO FABRIC GTOS PERS RECONOCIMIENTO DE PICOS
4209004010 GTO FIJO FABRIC GTOS PERS RELACIONES LABORALES
4209004015 GTO FIJO FABRIC GTOS PERS OBSEQUIO DE P. TERMINAD
4209004020 GTO FIJO FABRIC GTOS PERS UNIFORMES
4209004025 GTO FIJO FABRIC GTOS PERS KILOMETRAJE EJECUTIVOS

Soda-Comedor

4209005005 GTO FIJO FABRIC GTOS PERS UTENCILIOS DE COCINA
4209005010 GTO FIJO FABRIC GTOS PERS INGRESO VENTA COMEDOR

Utilización de Servicios

Mano de Obra

4210001005 GTO FIJO FABRIC UTILIZ SERV MANO DE OBRA CONTRATA
4210002005 GTO FIJO FABRIC UTILIZ SERV SEGURIDAD EXTERNA

Servicios Externos

4210002035 GTO FIJO FABRIC UTILIZ SERV DE LABORATORIO
4210002040 GTO FIJO FABRIC UTILIZ SERV ALMACENAM. EXTERNO

Servicios Públicos

4211000005 GTO FIJO FABRIC UTILIZ SERV AGUA
4211000010 GTO FIJO FABRIC UTILIZ SERV CORREOS
4211000015 GTO FIJO FABRIC UTILIZ SERV ELECTRICIDAD
4211000020 GTO FIJO FABRIC UTILIZ SERV FAX
4211000025 GTO FIJO FABRIC UTILIZ SERV TELEFONO
4211000030 GTO FIJO FABRIC UTILIZ SERV COMUNICACIONES

Honorarios Profesionales

4212002005 GTO FIJO FABRIC UTILIZ SERV HONORARIOS PROFESIONALES
4212002010 GTO FIJO FABRIC UTILIZ SERV GASTOS LEGALES
4212002015 GTO FIJO FABRIC UTILIZ SERV ASESORIA EXTERNA

Arrendamientos**Alquiler Equipo de Computo**

4213001005 GTO FIJO FABRIC UTILIZ SERV ALQUILER DE COMPUTADORAS

Alquiler Vehículos

4213002015 GTO FIJO FABRIC UTILIZ SERV ALQUILER MONTACARGAS
4213002025 GTO FIJO FABRIC UTILIZ SERV ALQUILER VEH EJECUTIVOS

Alquileres Mobiliario y Equipo de Oficina

4213003005 GTO FIJO FABRIC UTILIZ SERV ALQUILERES MOBILIARIO
4213003010 GTO FIJO FABRIC UTILIZ SERV ALQUILERES INMUEBLES

Alquileres Otros

4213005005 GTO FIJO FABRIC UTILIZ SERV ALQUILERES BEEPER

Otros Servicios

4219000005 GTO FIJO FABRIC UTILIZ SERV SEGURO VEHICS SOPORTE
4219000010 GTO FIJO FABRIC UTILIZ SERV SEGURO MONTACARGAS
4219000015 GTO FIJO FABRIC UTILIZ SERV OTROS SEGUROS
4219000020 GTO FIJO FABRIC UTILIZ SERV SEGUROS EXTERIOR
4219000025 GTO FIJO FABRIC UTILIZ SERV OTROS SERVICIOS
4219000035 GTO FIJO FABRIC UTILIZ SERV UTILIZ. POLL VEHICULO
4219000040 GTO FIJO FABRIC UTILIZ SERV SEGURO EJECUTIVOS

Impuestos y Contribuciones**Impuestos**

4220000005 GTO FIJO FABRIC IMP Y CONTR IMPUESTOS MUNICIPALES

Contribuciones

4221000005 GTO FIJO FABRIC IMP Y CONTR CONTRIBUCIONES Y DONACIONES

Mantenimiento y Reparaciones**Mantenimiento Industrial**

4230001005 GTO FIJO FABRIC MANT REPARACION EQ. INDUSTRIAL

Mantenimiento Automotriz

4231001005 GTO FIJO FABRIC MANT CAMIONES MANTENIMIENTO
4231001010 GTO FIJO FABRIC MANT CAMION REP Y MATERIAL MANTENIMIENTO
4231001015 GTO FIJO FABRIC MANT CAMIONES REPARACIONES
4231001020 GTO FIJO FABRIC MANT CAMION REP Y MATERIAL REPARACIONES
4231001025 GTO FIJO FABRIC MANT CAMIONES LLANTAS
4231001030 GTO FIJO FABRIC MANT CAMIONES LUBRICANTES
4231001035 GTO FIJO FABRIC MANT CAMION REPARACION ACCIDENTES
4231004005 GTO FIJO FABRIC MANT AUTO MONTACARGA MANTENIMIENTO
4231004010 GTO FIJO FABRIC MANT AUTO MONTACAR REP Y MAT MANTEN.
4231004015 GTO FIJO FABRIC MANT AUTO REPARACIONES
4231004020 GTO FIJO FABRIC MANT AUTO MONTACAR REP Y MAT
REPARACIONES
4231004025 GTO FIJO FABRIC MANT AUTO LLANTAS

4231004030 GTO FIJO FABRIC MANT AUTO LUBRICANTES
4231004035 GTO FIJO FABRIC MANT AUTO REPAR. P.ACCIDENTES

Mantenimiento Edificios

4232000005 GTO FIJO FABRIC MANT EDIF REPARA Y REMODE EDIFICIOS
4232000010 GTO FIJO FABRIC MANT EDIF PINTURA Y ACABADO EDIFICIOS
4232000020 GTO FIJO FABRIC MANT EDIF MANTENIMIENTO DE PATIOS
4232000015 GTO FIJO FABRIC MANT EDIF REPARAC MENORES EDIFICIOS
4232000025 GTO FIJO FABRIC MANT EDIF MANTENIMIENTO AREA VERDE

Mantenimiento Equipo de Oficina

4233000005 GTO FIJO FABRIC MANT EQ OFIC MOBILIARIO Y ENSERES
4233000010 GTO FIJO FABRIC MANT EQ OFIC EQ. COMPUTO Y ELETRONICO

Gastos Generales

Gastos Generales de Operación

Viáticos Locales

4240001005 GTO FIJ FABR GTO GRAL OPER VIATICOS LOCALES
4240001010 GTO FIJ FABR GTO GRAL OPER TRANSPORTE AEREO
4240001015 GTO FIJ FABR GTO GRAL OPER TRANSPORTE TERRESTRE
4240001020 GTO FIJ FABR GTO GRAL OPER KILOMETRAJE
4240001025 GTO FIJ FABR GTO GRAL OPER HOSPEDAJE
4240001030 GTO FIJ FABR GTO GRAL OPER OTROS GASTOS DE VIAJE

Viáticos Exterior

4240002005 GTO FIJ FABR GTO GRAL OPER VIATICOS EXTERIOR
4240002010 GTO FIJ FABR GTO GRAL OPER TRANSPORTE AEREO
4240002015 GTO FIJ FABR GTO GRAL OPER TRANSPORTE TERRESTRE
4240002025 GTO FIJ FABR GTO GRAL OPER HOSPEDAJE
4240002030 GTO FIJ FABR GTO GRAL OPER OTROS GASTOS DE VIAJE

Cuotas y Suscripciones

4240003005 GTO FIJ FABR GTO GRAL OPER PERIODICOS
4240003010 GTO FIJ FABR GTO GRAL OPER REVISTAS

Materiales de Limpieza y Aseo

4240021005 GTO FIJ FABR GTO GRAL OPER MAT. LIMPIEZA Y ASEO
4240021020 GTO FIJ FABR GTO GRAL OPER OTROS MATERIALES
4240021050 GTO FIJ FABR GTO GRAL OPER COMPRA CJ CHICA ALMACENES

Suministros de Oficina

4240022005 GTO FIJ FABR GTO GRAL OPER UTILES DE OFICINA

Papelería y Reproducciones

4240023005 GTO FIJ FABR GTO GRAL OPER DOCUMENTACIÓN
4240023010 GTO FIJ FABR GTO GRAL OPER FOTOCOPIAS
4240023015 GTO FIJ FABR GTO GRAL OPER REPRODUCC Y EMPASTES

Material de Empaque

4240024005 GTO FIJ FABR GTO GRAL OPER CAJAS Y EMBOLTURAS
4240024010 GTO FIJ FABR GTO GRAL OPER PEGAMENTOS Y OTROS
4240026005 GTO FIJ FABR GTO GRAL OPER MATERIAL DE PRUEBA

Herramientas

4240030005 GTO FIJ FABR GTO GRAL OPER HERRAMIENTAS Y OTROS
4240030010 GTO FIJ FABR GTO GRAL OPER COMPRA EQ. MENOR

Combustibles

4240051015 GTO FIJ FABR GTO GRAL OPER COMBUST CAMIONES
4240052005 GTO FIJ FABR GTO GRAL OPER COMBUST VEHIC LIVIANO
4240054005 GTO FIJ FABR GTO GRAL OPER COMBUST MONTACARGA
4240054010 GTO FIJ FABR GTO GRAL OPER GAS MONTACARGAS

Impuestos y Multas

4240070005 GTO FIJ FABR GTO GRAL OPER DERECHOS CIRCULACION
4240070010 GTO FIJ FABR GTO GRAL OPER MULTAS Y DEDUCIBLES

Representaciones y Atenciones

4240090005 GTO FIJ FABR GTO GRAL OPER RELACIONES PUBLICAS
4240090010 GTO FIJ FABR GTO GRAL OPER GASTOS REPRESENTACION

Fletes con Terceros

4241000005 GTO FIJ FABR GTO GRAL OPER FLETE MAT PRIM NO AL COSTO
4241000025 GTO FIJ FABR GTO GRAL OPER FLETE P/ ENVASES
4241000035 GTO FIJ FABR GTO GRAL OPER REPUESTOS Y MATERIALES
4241000040 GTO FIJ FABR GTO GRAL OPER FLETE P/ DESECHOS

Ajustes de Inventarios**Ajustes Inventario de Materia Prima**

4290000005 GTO FIJ FABR AJUST INV. FALTANTES MATERIAS PRIMAS
4290000010 GTO FIJ FABR AJUST INV. FUERA DE NORMA MAT PRIMAS
4290000015 GTO FIJ FABR AJUST INV AJUSTE TEÓRICO FISICO M PR

Ajustes Inventario Producto Terminado

4291000005 GTO FIJ FABR AJUST INV. PERDIDA PROD. TERMINADO
4291000010 GTO FIJ FABR AJUST INV. QUIEBRA PROD. TERMINADO
4291000015 GTO FIJ FABR AJUST INV FALTANTE PRODUCTO TERMINADO

Ajustes Inventario Otros Almacenes

4292000005 GTO FIJ FABR AJUST INV. FALTANTES OTROS ALMACENES
4292000010 GTO FIJ FABR AJUST INV. FUERA NORMA OTR ALMACENES
4292000015 GTO FIJ FABR AJUST INV. AJUSTE TEÓRICO FISICO OTROS ALMACENES
4292000099 GTO FIJ FABR AJUST INV. DIFERENCIAS PRECIOS MERCADO

Gastos de Operación**Gastos de Ventas****Variables de Ventas****Salarios y Gastos Personal****Remuneraciones**

5000000005 GTO VARIAB VTA GTOS PERS SUELDOS Y SALARIOS
5000000006 GTO VARIAB VTA GTO PER SUELD COMIS CARG SOC ESTIM
5000000010 GTO VARIAB VTA GTOS PERS TIEMPO EXTRAORDINARIO
5000000015 GTO VARIAB VTA GTOS PERS FERIADOS
5000000020 GTO VARIAB VTA GTOS PERS BONIFICACIONES

Comisiones

5000100005 GTO VARIAB VTA GTOS PERS COMISIONES
5000100010 GTO VARIAB VTA GTOS PERS INCENTIVOS

Prestaciones Sociales**Cargas Sociales**

5000201005 GTO VARIAB VTA GTOS PERS SEGURO SOCIAL
5000201010 GTO VARIAB VTA GTOS PERS RIESGOS DEL TRABAJO
5000201015 GTO VARIAB VTA GTOS PERS INCAPACIDADES SUBSIDIO

Derechos Laborales

5000202005 GTO VARIAB VTA GTOS PERS AGUINALDO
5000202010 GTO VARIAB VTA GTOS PERS VACACIONES
5000202015 GTO VARIAB VTA GTOS PERS APOORTE PATRONAL ASOCIADO

Fondo de Pensiones**Fondos de Pensión Legales**

5000301005 GTO VARIAB VTA GTOS PERS FDOS PENSION COMPLEMENTARIA

Fondos de Pensión Panamco

5000302005 GTO VARIAB VTA GTOS PERS APORT PATRONAL FDO PENSIONES
5000302010 GTO VARIAB VTA GTOS PERS FDO CAPITALIZ PANAMCO

Otros Gastos del Personal**Alimentación**

5000901005 GTO VARIAB VTA GTOS PERS COMPRA DE ALIMENTO

Educación y Adiestramiento

5000902005 GTO VARIAB VTA GTOS PERS EDUCAC.-ADIESTRAM.-CAPACITACIÓN

Seguridad Industrial

5000903005 GTO VARIAB VTA GTOS PERS SEGURIDAD INDUSTRIAL

5000903010 GTO VARIAB VTA GTOS PERS GASTOS MEDICOS

Bienestar Social

5000904005 GTO VARIAB VTA GTOS PERS RECONOCIMIENTO DE PICOS

5000904010 GTO VARIAB VTA GTOS PERS RELACIONES LABORALES

5000904015 GTO VARIAB VTA GTOS PERS OBSEQUIO DE P. TERMINADO

5000904020 GTO VARIAB VTA GTOS PERS UNIFORMES

5000904025 GTO VARIAB VTA GTOS PERS KILOMETRAJE EJECUTIVO

Soda-Comedor

5000905005 GTO VARIAB VTA GTOS PERS UTENCILIOS DE COCINA

5000905010 GTO VARIAB VTA GTOS PERS INGRESO VENTA COMEDOR

Utilización de Servicios**Utilización de Servicios****Mano de Obra**

5001001005 GTO VARIAB VTA UTILIZ SERVIC MANO DE OBRA CONTRATADA

Servicios Externos

5001002015 GTO VARIAB VTA UTILIZ SERVIC ATENCION EVENT ESPECIALES

5001002020 GTO VARIAB VTA UTILIZ SERVIC ATENCION RUTA SATELITE

Servicios Públicos

5001100005 GTO VARIAB VTA UTILIZ SERVIC AGUA

5001100010 GTO VARIAB VTA UTILIZ SERVIC CORREOS

5001100015 GTO VARIAB VTA UTILIZ SERVIC ELECTRICIDAD

5001100020 GTO VARIAB VTA UTILIZ SERVIC FAX

5001100025 GTO VARIAB VTA UTILIZ SERVIC TELEFONO

5001100030 GTO VARIAB VTA UTILIZ SERVIC COMUNICACIONES

Honorarios Profesionales

5001201005 GTO VARIAB VTA UTILIZ SERVIC HONORARIOS PROFESIONALES

5001201010 GTO VARIAB VTA UTILIZ SERVIC GASTOS LEGALES

5001201015 GTO VARIAB VTA UTILIZ SERVIC ASESORIA EXTERNA

Arrendamientos**Alquiler de Equipo de Computo**

5001301005 GTO VARIAB VTA UTILIZ SERVIC ALQUILER DE COMPUTADORAS

Alquiler Vehículos

5001302005 GTO VARIAB VTA UTILIZ SERVIC ALQUILER PICK-UP

5001302010 GTO VARIAB VTA UTILIZ SERVIC ALQUILER CAMIONES

5001302020 GTO VARIAB VTA UTILIZ SERV ALQUILER CUADRACICLOS-MOTOS

Alquiler Mobiliario y Eq. de Oficina

5001303005 GTO VARIAB VTA UTILIZ SERVIC ALQUILERES MOBILIARIA

5001303010 GTO VARIAB VTA UTILIZ SERVIC ALQUILERES INMUEBLES

Alquiler Otros

5001305005 GTO VARIAB VTA UTILIZ SERVIC ALQUILERES BEEPER

Otros Servicios

5001900005 GTO VARIAB VTA UTILIZ SERVIC SEGURO VEHICS SOPORTE

5001900010 GTO VARIAB VTA UTILIZ SERVIC SEGURO VEHIC.DISTRIBUCIÓN

5001900015 GTO VARIAB VTA UTILIZ SERVIC OTROS SEGUROS

5001900030 GTO VARIAB VTA UTILIZ SERVIC SEGURO CUADRACICLOS-MOTOS

Impuestos y Contribuciones**Impuestos**

5002000005 GTO VARIAB VTA IMP Y CONTRIMPUESTOS Y PATENTES

Mantenimiento y Reparaciones**Mantenimiento Automotriz**

5003101005 GTO VARIAB VTA MANT AUTO CAMIONES MANTENIMIENTO

5003101010 GTO VARIAB VTA MANT AUTO CAMION REP Y MAT MANTENIMIENTO

5003101015 GTO VARIAB VTA MANT AUTO CAMIONES REPARACIONES

5003101020 GTO VARIAB VTA MANT AUTO CAMION REP Y MAT REPARACIONES
5003101025 GTO VARIAB VTA MANT AUTO CAMIONES LLANTAS
5003101030 GTO VARIAB VTA MANT AUTO CAMIONES LUBRICANTES
5003101035 GTO VARIAB VTA MANT AUTO CAMION REPARACI ACCIDENTES
5003102005 GTO VARIAB VTA MANT AUTO VEH LIVIANO MANTENIMIENTO
5003102010 GTO VARIAB VTA MANT AUTO VEH LIV REP Y MAT MANTENIMIENTO
5003102015 GTO VARIAB VTA MANT AUTO VEH LIV REPARACION
5003102020 GTO VARIAB VTA MANT AUTO VEH LIV REP Y MAT REPARACIONES
5003102025 GTO VARIAB VTA MANT AUTO VEH. LIVIANOS LLANTAS
5003102030 GTO VARIAB VTA MANT AUTO VEH. LIVIANOS LUBRICANTE
5003102035 GTO VARIAB VTA MANT AUTO VEH LIV REPARACION ACCIDENTES
5003105005 GTO VARIAB VTA MANT AUTO MOTO Y CUAD MANTENIMIENTO
5003105010 GTO VARIAB VTA MANT AUTO MOTO Y CUAD REP Y MAT MANTEN.
5003105015 GTO VARIAB VTA MANT AUTO MOTO Y CUAD REPARACIONES
5003105020 GTO VARIAB VTA MANT AUTO MOTO CUAD REP Y MAT REPARAC.
5003105025 GTO VARIAB VTA MANT AUTO MOTOS Y CUAD. LLANTAS
5003105030 GTO VARIAB VTA MANT AUTO MOTOS Y CUAD LUBRICANTES
5003105035 GTO VARIAB VTA MANT AUTO MOTO CUAD REPARA ACCIDENTES

Gastos Generales

Gastos Generales de Operación

Viáticos Locales

5004001005 GTO VARIAB VTA. GTO GRAL OPER VIATICOS LOCALES
5004001010 GTO VARIAB VTA. GTO GRAL OPER TRANSPORTE AEREO
5004001015 GTO VARIAB VTA. GTO GRAL OPER TRANSPORTE TERRESTRE
5004001020 GTO VARIAB VTA. GTO GRAL OPER KILOMETRAJE
5004001025 GTO VARIAB VTA. GTO GRAL OPER HOSPEDAJE
5004001030 GTO VARIAB VTA. GTO GRAL OPER OTR GASTOS DE VIAJE

Viáticos Exterior

5004002005 GTO VARIAB VTA. GTO GRAL OPER VIATICOS EXTERIOR
5004002010 GTO VARIAB VTA. GTO GRAL OPER TRANSPORTE AEREO
5004002015 GTO VARIAB VTA. GTO GRAL OPER TRANSPORTE TERRESTRE
5004002025 GTO VARIAB VTA. GTO GRAL OPER HOSPEDAJE
5004002030 GTO VARIAB VTA. GTO GRAL OPER OTR GASTOS DE VIAJE

Materiales de Limpieza y Aseo

5004021005 GTO VARIAB VTA. GTO GRAL OPER MAT. LIMPIEZA Y ASEO
5004021010 GTO VARIAB VTA. GTO GRAL OPER JABON Y DETERGENTE
5004021015 GTO VARIAB VTA. GTO GRAL OPER CERA Y AROMATISANTES
5004021020 GTO VARIAB VTA. GTO GRAL OPER IMPLEMENTO LIMPIEZA

Suministros de Oficina

5004022005 GTO VARIAB VTA. GTO GRAL OPER UTILES DE OFICINA

Papelería y Reproducciones

5004023005 GTO VARIAB VTA. GTO GRAL OPER DOCUMENTACIÓN
5004023010 GTO VARIAB VTA. GTO GRAL OPER FOTOCOPIAS
5004023015 GTO VARIAB VTA. GTO GRAL OPER REPRODUCC Y EMPASTES

Material de Empaque

5004024005 GTO VARIAB VTA. GTO GRAL OPER CAJAS Y EMBOLTURAS
5004024010 GTO VARIAB VTA. GTO GRAL OPER PEGAMENTOS Y OTROS

Herramientas

5004030005 GTO VARIAB VTA. GTO GRAL OPER HERRAMIENTA Y OTROS
5004030010 GTO VARIAB VTA. GTO GRAL OPER COMPRA EQ. MENOR

Combustibles

5004051010 GTO VARIAB VTA. GTO GRAL OPER COMBUSTIBLE EXTERNOS
5004051015 GTO VARIAB VTA. GTO GRAL OPER COMBUSTIBLE DISTRIBUCIÓN
5004052005 GTO VARIAB VTA. GTO GRAL OPER COMBUSTIBLE VEH LIVIANOS
5004055005 GTO VARIAB VTA. GTO GRAL OPER COMBUSTIBLES MOTOS

Incobrables

5004060005 GTO VARIAB VTA. GTO GRAL OPER INCOBRABLES RELACION

5004060010 GTO VARIAB VTA. GTO GRAL OPER INCOBRABLES OTROS

Impuestos y Multas

5004070005 GTO VARIAB VTA. GTO GRAL OPER DERECHOS CIRCULACION

5004070010 GTO VARIAB VTA. GTO GRAL OPER MULTAS Y DEDUCIBLES

Fletes con Terceros

5004100005 GTO VAR VTA. GTO GRAL OPER FLETE MAT PRIM NO AL COSTO

5004100010 GTO VAR VTA. GTO GRAL OPER FLETE P/ PTO A CEDIS

5004100015 GTO VAR VTA. GTO GRAL OPER FLETE PTO A MINIBODEGA

5004100020 GTO VAR VTA. GTO GRAL OPER FLETE PTO A DIST MAYORISTA

5004100025 GTO VAR VTA. GTO GRAL OPER FLETE P/ ENVASE

5004100035 GTO VAR VTA. GTO GRAL OPER FLETE REP Y MATERIALES

5004100040 GTO VAR VTA. GTO GRAL OPER FLETE P/ DESECHOS

Ajustes de Inventarios**Ajuste Inventario Producto Terminado**

5009100005 GTO VARIAB VTA AJUST INV. FALTANTES

5009100010 GTO VARIAB VTA AJUST INV. FUERA DE NORMA

5009100015 GTO VARIAB VTA AJUST INV. AJUSTE TEÓRICO FISICO

Fijos de Ventas**Salarios y Gastos Personal****Remuneraciones**

5010000005 GTO FIJO VTA GTOS PERS SUELDOS Y SALARIOS

5010000006 GTO FIJO VTA GTOS PERS SUELD COMIS CARG SOC ESTIM

5010000010 GTO FIJO VTA GTOS PERS TIEMPO EXTRAORDINARIO

5010000015 GTO FIJO VTA GTOS PERS FERIADOS

5010000020 GTO FIJO VTA GTOS PERS BONIFICACIONES

Comisiones

5010100005 GTO FIJO VTA GTOS PERS COMISIONES

5010100010 GTO FIJO VTA GTOS PERS INCENTIVOS

Prestaciones Sociales**Cargas Sociales**

5010201005 GTO FIJO VTA GTOS PERS SEGURO SOCIAL

5010201010 GTO FIJO VTA GTOS PERS RIESGOS DEL TRABAJO

5010201015 GTO FIJO VTA GTOS PERS INCAPACIDADES (SUBSIDIO)

Derechos Laborales

5010202005 GTO FIJO VTA GTOS PERS AGUINALDO

5010202010 GTO FIJO VTA GTOS PERS VACACIONES

5010202015 GTO FIJO VTA GTOS PERS APOORTE PATRONAL ASOCIADOS

Fondo de Pensiones**Fondo de Pensión Legales**

5010301005 GTO FIJO VTA GTOS PERS FDOS PENSION COMPLEMENTARIA

Fondo de Pensión Panamco

5010302005 GTO FIJO VTA GTOS PERS APOORTE PATRONAL FDO PENSIONES

5010302010 GTO FIJO VTA GTOS PERS FDO CAPITALIZACION PANAMCO

Otros Gastos del Personal**Alimentación**

5010901005 GTO FIJO VTA GTOS PERS COMPRA DE ALIMENTO

Educación y Adiestramiento

5010902005 GTO FIJO VTA GTOS PERS EDUCAC.-ADIESTRAM.-CAPACITACIÓN

Seguridad Industrial

5010903005 GTO FIJO VTA GTOS PERS SEGURIDAD INDUSTRIAL

5010903010 GTO FIJO VTA GTOS PERS GASTOS MEDICOS

Bienestar Social

5010904005 GTO FIJO VTA GTOS PERS RECONOCIMIENTO DE PICOS

5010904010 GTO FIJO VTA GTOS PERS RELACIONES LABORALES
5010904015 GTO FIJO VTA GTOS PERS OBSEQUIO DE P. TERMINADO
5010904020 GTO FIJO VTA GTOS PERS UNIFORMES
5010904025 GTO FIJO VTA GTOS PERS KILOMETRAJE EJECUTIVO

Soda-Comedor

5010905005 GTO FIJO VTA GTOS PERS UTENCILIOS DE COCINA
5010905010 GTO FIJO VTA GTOS PERS INGRESO VENTA COMEDOR

Utilización de Servicios

Utilización de Servicios

Mano de Obra

5011001005 GTO FIJO VTA UTILIZ SERV.MANO DE OBRA CONTRATADA

Servicios Externos

5011002005 GTO FIJO VTA UTILIZ SERV.SEGURIDAD EXTERNA
5011002030 GTO FIJO VTA UTILIZ SERV.SERVICIOS MERCHANDISING

Servicios Públicos

5011100033 GTO FIJO VTA UTILIZ SERV.AGUA
5011100034 GTO FIJO VTA UTILIZ SERV.CORREOS
5011100035 GTO FIJO VTA UTILIZ SERV.ELECTRICIDAD
5011100036 GTO FIJO VTA UTILIZ SERV.FAX
5011100037 GTO FIJO VTA UTILIZ SERV.TELEFONO
5011100038 GTO FIJO VTA UTILIZ SERV.COMUNICACIONES

Honorarios Profesionales

5011201005 GTO FIJO VTA UTILIZ SERV.HONORARIOS PROFESIONALES
5011201010 GTO FIJO VTA UTILIZ SERV.GASTOS LEGALES
5011201015 GTO FIJO VTA UTILIZ SERV.ASESORIA EXTERNA
5011201025 GTO FIJO VTA UTILIZ SERV. ESTUDIOS DE MERCADO
5011202005 GTO FIJO VTA UTILIZ SERV.MARKETING FEE

Arrendamientos

Alquiler de Equipo de Computo

5011301005 GTO FIJO VTA UTILIZ SERV.ALQUILER DE COMPUTADORAS

Alquiler Vehículos

5011302005 GTO FIJO VTA UTILIZ SERV.ALQUILER LIVIANO
5011302020 GTO FIJO VTA UTILIZ SERV ALQ CUADRACICLOS, MOTOS
5011302025 GTO FIJO VTA UTILIZ SERV ALQUILER VEHIC EJECUTIVO

Alquiler Mobiliario y Eq. Oficina

5011303005 GTO FIJO VTA UTILIZ SERV.ALQUILERES MOBILIARIO
5011303010 GTO FIJO VTA UTILIZ SERV.ALQUILERES INMUEBLES

Alquiler Otros

5011305005 GTO FIJO VTA UTILIZ SERV.ALQUILERES BEEPER

Otros Servicios

5011900005 GTO FIJO VTA UTILIZ SERV.SEGURO VEHICS SOPORTE
5011900015 GTO FIJO VTA UTILIZ SERV.OTROS SEGUROS
5011900035 GTO FIJO VTA UTILIZ SERV. UTILIZ. POLL VEHICULOS
5011900040 GTO FIJO VTA UTILIZ SERV. SEGUROS EJECUTIVOS

Impuestos y Contribuciones

Impuestos

5012000005 GTO FIJO VTA IMP. Y CONTR. IMPUESTOS Y PATENTES

Contribuciones

5012100005 GTO FIJO VTA IMP Y CONTR CONTRIBUCIONES Y DONACIONES

Mantenimiento y Reparaciones

Mantenimiento Automotriz

5013101005 GTO FIJO VTA MANT AUTO. CAMIONES MANTENIMIENTO
5013101010 GTO FIJO VTA MANT AUTO CAMION REP Y MAT MANTENIMIENTO
5013101015 GTO FIJO VTA MANT AUTO. CAMIONES REPARACIONES
5013101020 GTO FIJO VTA MANT AUTO CAMION REP Y MAT REPARACIONES

5013101025 GTO FIJO VTA MANT AUTO. CAMIONES LLANTAS
5013101030 GTO FIJO VTA MANT AUTO. CAMIONES LUBRICANTES
5013101035 GTO FIJO VTA MANT AUTO CAMION REPARACION ACCIDENTES
5013102005 GTO FIJO VTA MANT AUTO. VEH LIVIANO MANTENIMIENTO
5013102010 GTO FIJO VTA MANT AUTO VEH LIV REP Y MAT MANTENIMIENTO
5013102015 GTO FIJO VTA MANT AUTO. VEH. LIVIANOS REPARACIONES
5013102020 GTO FIJO VTA MANT AUTO VEH LIV REP Y MAT REPARACIONES
5013102025 GTO FIJO VTA MANT AUTO. VEH. LIVIANOS LLANTAS
5013102030 GTO FIJO VTA MANT AUTO. VEH. LIVIANOS LUBRICANTES
5013102035 GTO FIJO VTA MANT AUTO VEH LIV REPARACION ACCIDENTES
5013105005 GTO FIJO VTA MANT AUTO. MOTOS Y CUAD MANTENIMIENTO
5013105010 GTO FIJO VTA MANT AUTO MOTO Y CUAD REP Y MAT MANTEN.
5013105015 GTO FIJO VTA MANT AUTO. MOTOS Y CUAD. REPARACIONES
5013105020 GTO FIJO VTA MANT AUTO MOTO Y CUAD REP Y MAT
REPARACIONES
5013105025 GTO FIJO VTA MANT AUTO. MOTOS Y CUAD. LLANTAS
5013105030 GTO FIJO VTA MANT AUTO. MOTOS Y CUAD. LUBRICANTES
5013105035 GTO FIJO VTA MANT AUTO MOTO Y CUAD REPARA ACCIDENTES

Mantenimiento Edificios

5013200005 GTO FIJO VTA MANT EDIF. REPARA Y REMODELA EDIFICIOS
5013200010 GTO FIJO VTA MANT EDIF. PINTURA Y ACABADO EDIFICIOS
5013200015 GTO FIJO VTA MANT EDIF. REPARACION MENOR EDIFICIO
5013200020 GTO FIJO VTA MANT EDIF. MANTENIMIENTO PATIOS Y ACERAS
5013200025 GTO FIJO VTA MANT EDIF. MANTENIMIENTO AREAS VERDE

Mantenimiento Equipo de Oficina

5013300005 GTO FIJO VTA MANT EQ. OFIC. MOBILIARIO Y ENSERES
5013300010 GTO FIJO VTA MANT EQ. OFIC. EQUIPO COMPUTO Y ELETRONICO

Gastos Generales

Gastos Generales de Operación

Viáticos Locales

5014001005 GTO FIJO VTA. GTO GRAL OPER. VIATICOS LOCALES
5014001010 GTO FIJO VTA. GTO GRAL OPER. TRANSPORTE AEREO
5014001015 GTO FIJO VTA. GTO GRAL OPER. TRANSPORTE TERRESTRE
5014001020 GTO FIJO VTA. GTO GRAL OPER. KILOMETRAJE
5014001025 GTO FIJO VTA. GTO GRAL OPER. HOSPEDAJE
5014001030 GTO FIJO VTA. GTO GRAL OPER. OTROS GASTOS DE VIAJE

Viáticos Exterior

5014002005 GTO FIJO VTA. GTO GRAL OPER. VIATICOS EXTERIOR
5014002010 GTO FIJO VTA. GTO GRAL OPER. TRANSPORTE AEREO
5014002015 GTO FIJO VTA. GTO GRAL OPER. TRANSPORTE TERRESTRE
5014002025 GTO FIJO VTA. GTO GRAL OPER. HOSPEDAJE
5014002030 GTO FIJO VTA. GTO GRAL OPER. OTROS GASTOS DE VIAJE

Cuotas y Suscripciones

5014010005 GTO FIJO VTA. GTO GRAL OPER. PERIODICOS
5014010010 GTO FIJO VTA. GTO GRAL OPER. REVISTAS

Materiales de Limpieza y Aseo

5014021005 GTO FIJO VTA. GTO GRAL OPER. MAT. LIMPIEZA Y ASEO
5014021010 GTO FIJO VTA. GTO GRAL OPER. JABONES Y DETERGENTES
5014021015 GTO FIJO VTA. GTO GRAL OPER. CERAS Y AROMATISANTES
5014021020 GTO FIJO VTA. GTO GRAL OPER. IMPLEMENTOS DE LIMPIEZA

Suministros de Oficina

5014022005 GTO FIJO VTA. GTO GRAL OPER. UTILES DE OFICINA

Papelería y Reproducciones

5014023005 GTO FIJO VTA. GTO GRAL OPER. DOCUMENTACIÓN
5014023010 GTO FIJO VTA. GTO GRAL OPER. FOTOCOPIAS

5014023015 GTO FIJO VTA. GTO GRAL OPER. REPRODUCCIONES Y EMPASTES

Material de Empaque

5014024005 GTO FIJO VTA. GTO GRAL OPER. CAJAS Y EMBOLTURAS

5014024010 GTO FIJO VTA. GTO GRAL OPER. PEGAMENTOS Y OTROS

Herramientas

5014030005 GTO FIJO VTA. GTO GRAL OPER. HERRAMIENTAS Y OTROS

5014030010 GTO FIJO VTA. GTO GRAL OPER. COMPRA EQ. MENOR

Combustibles

5014051015 GTO FIJO VTA. GTO GRAL OPER. COMBUSTIBLE DISTRIBUCIÓN

5014051010 GTO FIJO VTA. GTO GRAL OPER. COMBUSTIBLE EXTERNOS

5014052005 GTO FIJO VTA. GTO GRAL OPER. COMBUSTIBLE VEHIC LIVIANOS

5014055005 GTO FIJO VTA. GTO GRAL OPER. COMBUSTIB MOTOS CUADRACICLOS

Incobrables

5014060005 GTO FIJO VTA. GTO GRAL OPER. INCOBRABLES RELACIONA

5014060010 GTO FIJO VTA. GTO GRAL OPER. INCOBRABLES OTROS

Impuestos y Multas

5014070005 GTO FIJO VTA. GTO GRAL OPER. DERECHOS DE CIRCULACION

5014070010 GTO FIJO VTA. GTO GRAL OPER. MULTAS Y DEDUCIBLES

Representación y Atención

5014090005 GTO FIJO VTA. GTO GRAL OPER. RELACIONES PUBLICAS

5014090010 GTO FIJO VTA. GTO GRAL OPER. GASTOS REPRESENTACION

Fletes con Terceros

5014100005 GTO FIJO VTA. GTO GRAL OPER FLETE MAT PRIM NO AL COSTO

5014100010 GTO FIJO VTA. GTO GRAL OPER. FLETE P/ PTO A CEDI

5014100015 GTO FIJO VTA. GTO GRAL OPER. FLETE PTO A MINIBODEDEGAS

5014100020 GTO FIJO VTA. GTO GRAL OPER FLETE PTO A DIST MAYORISTAS

5014100025 GTO FIJO VTA. GTO GRAL OPER. FLETE P/ ENVASE

5014100035 GTO FIJO VTA. GTO GRAL OPER. FLETE REP Y MATERIAL

5014100040 GTO FIJO VTA. GTO GRAL OPER. FLETE P/ DESECHOS

5014100045 GTO FIJO VTA. GTO GRAL OPER. FLETE P/ MENAJES

Ajustes de Inventarios

Ajuste Inventario Producto Terminado

5019100005 GTO FIJO VTA AJUST INV. FALTANTES

5019100010 GTO FIJO VTA AJUST INV. FUERA DE NORMA

5019100015 GTO FIJO VTA AJUST INV. AJUSTE TEÓRICO FISICO

Ajuste Inventario Otros Almacenes

5019200005 GTO FIJO VTA AJUST INV. OTR ALMAC. FALTANTES

5019200010 GTO FIJO VTA AJUST INV. OTR ALMAC. FUERA DE NORMA

5019200015 GTO FIJO VTA AJUST INV. OTR ALMAC. AJUSTE TEÓRICO

Ejecución/Servicio Equipo Frío

Salarios y Gastos Personal

Remuneraciones

5020000005 GTO EJ SER EQ FRIO GTOS PERS. SUELDOS Y SALARIOS

5020000006 GTO EJ SER EQ FRIO SUELD COMIS CARG SOC ESTIMADOS

5020000010 GTO EJ SER EQ FRIO GTOS PERS TIEMPO EXTRAORDINARIO

5020000015 GTO EJ SER EQ FRIO GTOS PERS. FERIADOS

5020000020 GTO EJ SER EQ FRIO GTOS PERS. BONIFICACIONES

Prestaciones Sociales

Cargas Sociales

5020201005 GTO EJ SER EQ FRIO GTOS PERS. SEGURO SOCIAL

5020201010 GTO EJ SER EQ FRIO GTOS PERS RIESGOS DEL TRABAJO

5020201015 GTO EJ SER EQ FRIO GTOS PERS INCAPACIDAD SUBSIDIO

Derechos Laborales

5020202005 GTO EJ SER EQ FRIO GTOS PERS. AGUINALDO

5020202010 GTO EJ SER EQ FRIO GTOS PERS. VACACIONES

5020202015 GTO EJ SER EQ FRIO GTOS PERS APORT PATRONAL ASOCIACION
Fondo de Pensiones
Fondos de Pensión Legales
5020301005 GTO EJ SER EQ FRIO GTO PER FDOS PENSION COMPLEMENTARIA
Fondos de Pensión Panamco
5020302005 GTO EJ SER EQ FRIO GTOS PERS APORTE PATRONAL FONDO PENSION
5020302010 GTO EJ SER EQ FRIO GTO PER FDO CAPITALIZACION PANAMCO
Otros Gastos del Personal
Alimentación
5020901005 GTO EJ SER EQ FRIO GTOS PERS COMPRA DE ALIMENTO
Educación y Adiestramiento
5020902005 GTO EJ SER EQ FRIO GTOS PERS EDUCAC-ADIESTRAM-CAPACITACION
Seguridad Industrial
5020903005 GTO EJ SER EQ FRIO GTOS PERS SEGURIDAD INDUSTRIAL
5020903010 GTO EJ SER EQ FRIO GTOS PERS. GASTOS MEDICOS
Bienestar Social
5020904005 GTO EJ SER EQ FRIO GTOS PERS RECONOCIMIENTO PICOS
5020904010 GTO EJ SER EQ FRIO GTOS PERS RELACIONES LABORALES
5020904015 GTO EJ SER EQ FRIO GTOS PERS OBSEQUIO P TERMINADO
5020904020 GTO EJ SER EQ FRIO GTOS PERS. UNIFORMES
5020904025 GTO EJ SER EQ FRIO GTOS PERS KILOMETRAJE EJECUTIVO
Soda-Comedor
5020905005 GTO EJ SER EQ FRIO GTOS PERS. UTENCILIOS DE COCINA
5020905010 GTO EJ SER EQ FRIO GTOS PERS. INGRESO VTA COMEDOR
Utilización de Servicios
Utilización de Servicios
Mano de Obra
5021001005 GTO EJ SER EQ FRIO UTILIZ SER MANO OBRA CONTRATADA
Servicios Externos
5021002005 GTO EJ SER EQ FRIO UTILIZ SER. SEGURIDAD EXTERNA
5021002010 GTO EJ SER EQ FRIO UTILIZ SER INSTALACION ELECTRICA
5021002015 GTO EJ SER EQ FRIO UTILIZ SER INSTALAC Y RETIRO EQ. FRIO
Servicios Públicos
5021100033 GTO EJ SER EQ FRIO UTILIZ SER. AGUA
5021100034 GTO EJ SER EQ FRIO UTILIZ SER. CORREOS
5021100035 GTO EJ SER EQ FRIO UTILIZ SER. ELECTRICIDAD
5021100036 GTO EJ SER EQ FRIO UTILIZ SER. FAX
5021100037 GTO EJ SER EQ FRIO UTILIZ SER. TELEFONO
5021100038 GTO EJ SER EQ FRIO UTILIZ SER. COMUNICACIONES
Honorarios Profesionales
5021201005 GTO EJ SER EQ FRIO UTILIZ SER HONORARIO PROFESIONALES
5021201010 GTO EJ SER EQ FRIO UTILIZ SER. GASTOS LEGALES
5021201015 GTO EJ SER EQ FRIO UTILIZ SER. ASESORIA EXTERNA
Arrendamientos
Alquiler de Equipo de Computo
5021301005 GTO EJ SER EQ FRIO UTILIZ SER. ALQUILER COMPUTADORAS
Alquiler Vehículos
5021302005 GTO EJ SER EQ FRIO UTILIZ SER. ALQUILER LIVIANO
5021302010 GTO EJ SER EQ FRIO UTILIZ SER. ALQUILER CAMIONES
5021302015 GTO EJ SER EQ FRIO UTILIZ SER. ALQUILER MONTACARGAS
5021302020 GTO EJ SER EQ FRIO UTILIZ SER. ALQUILER CUADRACICLOS
Alquileres Mobiliario y Equipo de Oficina
5021303005 GTO EJ SER EQ FRIO UTILIZ SER. ALQUILER MOBILIARIO
5021303010 GTO EJ SER EQ FRIO UTILIZ SER. ALQUILERE INMUEBLES

Alquiler Equipo Frío

5021304005 GTO EJ SER EQ FRIO UTILIZ SER ALQUILER EQUIPO FRIO

Alquileres Otros

5021305005 GTO EJ SER EQ FRIO UTILIZ SER. ALQUILERES BEEPER

Otros Servicios

5021900005 GTO EJ SER EQ FRIO UTILIZ SER. SEGURO VEH SOPORTE

5021900015 GTO EJ SER EQ FRIO UTILIZ SER. OTROS SEGUROS

5021900020 GTO EJ SER EQ FRIO UTILIZ SER. SEGUROS EXTERIOR

5021900025 GTO EJ SER EQ FRIO UTILIZ SER. SEGURO MONTACARGAS

5021900035 GTO EJ SER EQ FRIO UTILIZ SER UTILIZ POLL VEHICUL

Impuestos y Contribuciones**Impuestos**

5022000005 GTO EJ SER EQ FRIO IMP Y CONTR IMPUESTOS Y PATENTES

Contribuciones

5022100005 GTO EJ SER EQ FRIO IMP Y CONTR CONTRIBUC Y DONACIO

Mantenimiento y Reparaciones**Mantenimiento Automotriz**

5023101005 GTO EJ SER EQ FRIO MANT AUTO CAMION MANTENIMIENTO

5023101010 GTO EJ SER EQ FRIO MANT AUTO CAMION REP Y MAT MANTEN.

5023101015 GTO EJ SER EQ FRIO MANT AUTO CAMION REPARACIONES

5023101020 GTO EJ SER EQ FRIO MANT AUTO CAMION REP Y MAT REPARACIONES

5023101025 GTO EJ SER EQ FRIO MANT AUTO. CAMIONES LLANTAS

5023101030 GTO EJ SER EQ FRIO MANT AUTO. CAMIONES LUBRICANTES

5023101035 GTO EJ SER EQ FRIO MANT AUTO CAMION REPARA ACCIDENTES

5023102005 GTO EJ SER EQ FRIO MANT AUTO VEH LIV MANTENIMIENTO

5023102010 GTO EJ SER EQ FRIO MANT AUTO VEH LIV REP Y MAT MANTEN.

5023102015 GTO EJ SER EQ FRIO MANT AUTO VEH LIV REPARACION

5023102020 GTO EJ SER EQ FRIO MANT AUTO VEH LIV REP Y MAT REPARACIONES

5023102025 GTO EJ SER EQ FRIO MANT AUTO. VEH. LIVIANO LLANTA

5023102030 GTO EJ SER EQ FRIO MANT AUTO. VEH. LIV LUBRICANTES

5023102035 GTO EJ SER EQ FRIO MANT AUTO VEH LIV REPARAC ACCIDENTES

5023105010 GTO EJ SER EQ FRIO MANT AUTO MOTO REP Y MAT MANTENIMIENTO

5023105015 GTO EJ SER EQ FRIO MANT AUTO MOTO REPARACIONES

5023105020 GTO EJ SER EQ FRIO MANT AUTO MOTO REP Y MAT REPARACIONES

5023105025 GTO EJ SER EQ FRIO MANT AUTO MOTO LLANTAS

5023105030 GTO EJ SER EQ FRIO MANT AUTO MOTO LUBRICANTES

5023105035 GTO EJ SER EQ FRIO MANT AUTO MOTO REPARA ACCIDENTE

Mantenimiento Edificios

5023200005 GTO EJ SER EQ FRIO MANT EDIF REPARA Y REMODE EDIFICIOS

5023200010 GTO EJ SER EQ FRIO MANT EDIF PINTU Y ACABA EDIFICIOS

5023200015 GTO EJ SER EQ FRIO MANT EDIF REPARA MENOR EDIFICIOS

5023200020 GTO EJ SER EQ FRIO MANT EDIF MANTENIMIENTO PATIOS

5023200025 GTO EJ SER EQ FRIO MANT EDIF MANTENIMIEN AREA VERDE

Mantenimiento Equipo de Oficina

5023300005 GTO EJ SER EQ FRIO MANT EQ OFIC MOBILIARI Y ENSERES

5023300010 GTO EJ SER EQ FRIO MANT EQ OFIC EQUIPO DE COMPUTO

Mantenimiento Canal Frío

5023400005 GTO EJ SER MANT CANAL FRIO REPARAC COOLERS EN PISO

5023400010 GTO EJ SER MANT CANAL FRIO MANT Y REP EQ VENDIDO

5023400015 GTO EJ SER MANT CANAL FRIO MANT Y REP EQ POST MIX

5023400020 GTO EJ SER MANT CANAL FRIO MANT Y REP CILINDRO CO2

5023400025 GTO EJ SER MANT CANAL FRIO MANT Y REPARA MAQ HIELO

5023400030 GTO EJ SER MANT CANAL FRIO MANT PREVENTIVO EQ FRIO

5023400035 GTO EJ SER MANT CANAL FRIO MANT.CORRECTIVO EQ FRIO

5023400040 GTO EJ SER MANT CANAL FRIO GTOS INSTALAC ELECTRICA

5023401005 GTO EJ SER MANT CANAL FRIO MANTENIMIENTO POST MIX
5023401010 GTO EJ SER MANT CANAL FRIO TALLER POST MIX
5023401015 GTO EJ SER MANT CANAL FRIO EQ PARA OPERACION POST
5023401020 GTO EJ SER MANT CANAL FRIO MAQ. DE TE POST MIX
5023402005 GTO EJ SER MANT CANAL FRIO M.O. EXTER VENDING
5023402010 GTO EJ SER MANT CANAL FRIO REPUESTOS VENDING
5023403005 GTO EJ SER MANT CANAL FRIO M.O. EXTER MAQ. HIELO
5023403010 GTO EJ SER MANT CANAL FRIO REPUESTOS MAQ. HIELO
5023404005 GTO EJ SER MANT CANAL FRIO MO EXT CAMAR EN CLIENTE
5023404010 GTO EJ SER MANT CANAL FRIO REPUEST CAMAR EN CLIE TE
5023404015 GTO EJ SER MANT CANAL FRIO MO EXT CAMAR EVENTO ESPECIALES
5023404020 GTO EJ SER MANT CANAL FRIO REPUEST CAMAR EVENTO
ESPECIALES
5023405005 GTO EJ SER MANT CANAL FRIO HERRAMIEN P/ INST Y MATERIALE
5023406005 GTO EJ SER MANT CANAL FRIO ARTIC P/ INST Y MANTENIMIENTO

Gastos Generales

Gastos Generales de Operación

Viáticos Locales

5024001005 GTO EJ SER EQ FRIO GTO GRAL OPER. VIATICOS LOCALE
5024001010 GTO EJ SER EQ FRIO GTO GRAL OPER. TRANSPORTE AEREO
5024001015 GTO EJ SER EQ FRIO GTO GRAL OPER. TRANSPORTE TERR
5024001020 GTO EJ SER EQ FRIO GTO GRAL OPER. KILOMETRAJE
5024001025 GTO EJ SER EQ FRIO GTO GRAL OPER. HOSPEDAJE
5024001030 GTO EJ SER EQ FRIO GTO GRAL OPER. OTROS GASTOS DE

Viáticos Exterior

5024002005 GTO EJ SER EQ FRIO GTO GRAL OPER. VIATICOS EXTERIOR
5024002010 GTO EJ SER EQ FRIO GTO GRAL OPER. TRANSPORTE AEREO
5024002015 GTO EJ SER EQ FRIO GTO GRAL OPER. TRANSPORTE TERRESTRE
5024002025 GTO EJ SER EQ FRIO GTO GRAL OPER. HOSPEDAJE
5024002030 GTO EJ SER EQ FRIO GTO GRAL OPER. OTR GTOS DE VIAJE

Materiales de Limpieza y Aseo

5024021005 GTO EJ SER EQ FRIO GTO GRAL OPER MAT LIMPIEZ Y ASEO
5024021010 GTO EJ SER EQ FRIO GTO GRAL OPER JABON Y DETERGENTES
5024021015 GTO EJ SER EQ FRIO GTO GRAL OPER CERA Y AROMATISANTES
5024021020 GTO EJ SER EQ FRIO GTO GRAL OPER IMPLEMENT LIMPIEZA

Suministros de Oficina

5024022005 GTO EJ SER EQ FRIO GTO GRAL OPER UTILES DE OFICINA

Papelería y Reproducciones

5024023005 GTO EJ SER EQ FRIO GTO GRAL OPER. DOCUMENTACIÓN
5024023010 GTO EJ SER EQ FRIO GTO GRAL OPER. FOTOCOPIAS
5024023015 GTO EJ SER EQ FRIO GTO GRAL OPER REPRODUC Y EMPASTES

Material de Empaque

5024024005 GTO EJ SER EQ FRIO GTO GRAL OPER CAJAS Y EMBOLTURAS
5024024010 GTO EJ SER EQ FRIO GTO GRAL OPER PEGAMENTOS Y OTROS

Herramientas

5024030005 GTO EJ SER EQ FRIO GTO GRAL OPER HERRAMIEN Y OTROS
5024030010 GTO EJ SER EQ FRIO GTO GRAL OPER. COMPRA EQ. MENOR

Combustible

5024051010 GTO EJ SER EQ FRIO GTO GRAL OPER COMBUSTIBLE EXTERNO
5024051015 GTO EJ SER EQ FRIO GTO GRAL OPER COMBUSTIBLE DISTRIBUCION
5024052005 GTO EJ SER EQ FRIO GTO GRAL OPER COMBUSTIB VEH LIVIANOS
5024055005 GTO EJ SER EQ FRIO GTO GRAL OPER. COMBUSTIB MOTOS

Incobrables

5024060005 GTO EJ SER EQ FRIO GTO GRAL OPER INCOBRABLE RELAC
5024060010 GTO EJ SER EQ FRIO GTO GRAL OPER INCOBRABLE OTROS

Impuestos y Multas

5024070005 GTO EJ SER EQ FRIO GTO GRAL OPER DERECHO CIRCULACION

5024070010 GTO EJ SER EQ FRIO GTO GRAL OPER MULTA Y DEDUCIBLE

Fletes con Terceros

5024100030 GTO EJ SER EQ FRIO GTO GRAL OPER FLETE EQ ENFRIAMIENTO

5024100035 GTO EJ SER EQ FRIO GTO GRAL OPER FLETE REP Y MATERIALES

5024100040 GTO EJ SER EQ FRIO GTO GRAL OPER. FLETE P/ DESECHOS

Ajustes de Inventarios**Ajuste Inventario Producto Terminado**

5029100005 GTO EJ SER EQ FRIO AJUSTE INV. FALTANTES

5029100010 GTO EJ SER EQ FRIO AJUSTE INV. FUERA DE NORMA

5029100015 GTO EJ SER EQ FRIO AJUST INV AJUSTE TEÓRICO FISICO

Ajuste Inventario Otros Almacenes

5029200005 GTO EJ SER EQ FRIO AJUST INV OTR ALMAC. FALTANTES

5029200010 GTO EJ SER EQ FRIO AJUST INV OTR ALMAC FUERA NORMA

5029200015 GTO EJ SER EQ FRIO AJUST INV OTR ALMAC AJUST TEÓRICO

Distribución**Gastos de Entrega****Salarios y Gastos Personal**

5100000005 GTO ENTREGA GTOS PERS. SUELDOS Y SALARIOS

5100000006 GTO ENTREGA GTO PER SUELD COMIS CARG SOC ESTIMADO

5100000010 GTO ENTREGA GTOS PERS. TIEMPO EXTRAORDINARIO

5100000015 GTO ENTREGA GTOS PERS. FERIADOS

5100000020 GTO ENTREGA GTOS PERS. BONIFICACIONES

Comisiones

5100100005 GTO ENTREGA GTOS PERS. COMISIONES

5100100010 GTO ENTREGA GTOS PERS. INCENTIVOS

Prestaciones Sociales**Cargas Sociales**

5100201005 GTO ENTREGA GTOS PERS. SEGURO SOCIAL

5100201010 GTO ENTREGA GTOS PERS. RIESGOS DEL TRABAJO

5100201015 GTO ENTREGA GTOS PERS. INCAPACIDADES (SUBSIDIO)

Derechos Laborales

5100202005 GTO ENTREGA GTOS PERS. AGUINALDO

5100202010 GTO ENTREGA GTOS PERS. VACACIONES

5100202015 GTO ENTREGA GTOS PERS. APOORTE PATRONAL ASOCIADOS

Fondo de Pensiones**Fondo de Pensión Legal**

5100301005 GTO ENTREGA GTOS PERS. FDO PENSION COMPLEMENTARIA

Fondos de Pensión Panamco

5100302005 GTO ENTREGA GTOS PERS. APOORTE PATRONAL FDO PENSION

5100302010 GTO ENTREGA GTOS PERS. FDO CAPITALIZACION PANAMCO

Otros Gastos del Personal**Alimentación**

5100901005 GTO ENTREGA GTOS PERS. ALIMENTOS

Educación y Adiestramiento

5100902005 GTO ENTREGA GTOS PERS. EDUCAC.-ADIESTRAM.-CAPACITACION

Seguridad Industrial

5100903005 GTO ENTREGA GTOS PERS. SEGURIDAD INDUSTRIAL

5100903010 GTO ENTREGA GTOS PERS. GASTOS MEDICOS

Bienestar Social

5100904005 GTO ENTREGA GTOS PERS. RECONOCIMIENTO DE PICOS

5100904010 GTO ENTREGA GTOS PERS. RELACIONES LABORALES

5100904015 GTO ENTREGA GTOS PERS. OBSEQUIO DE P. TERMINADO

5100904020 GTO ENTREGA GTOS PERS. UNIFORMES

5100904025 GTO ENTREGA GTOS PERS. KILOMETRAJE EJECUTIVOS

Soda-Comedor

5100905005 GTO ENTREGA GTOS PERS. UTENCILIOS DE COCINA

5100905010 GTO ENTREGA GTOS PERS. INGRESO VENTA COMEDOR

Utilización de Servicios

Utilización de Servicios

Mano de Obra

5101001005 GTO ENTREGA UTILIZ SERV. MANO DE OBRA CONTRATADA

Servicios Públicos

5101100005 GTO ENTREGA UTILIZ SERV. AGUA

5101100010 GTO ENTREGA UTILIZ SERV. CORREOS

5101100015 GTO ENTREGA UTILIZ SERV. ELECTRICIDAD

5101100020 GTO ENTREGA UTILIZ SERV. FAX

5101100025 GTO ENTREGA UTILIZ SERV. TELEFONO

5101100030 GTO ENTREGA UTILIZ SERV. COMUNICACIONES

Honorarios Profesionales

5101201005 GTO ENTREGA UTILIZ SERV. HONORARIOS PROFESIONALES

5101201010 GTO ENTREGA UTILIZ SERV. GASTOS LEGALES

5101201015 GTO ENTREGA UTILIZ SERV. ASESORIA EXTERNA

Arrendamientos

Alquiler Equipo de Cómputo y Electrónico

5101301005 GTO ENTREGA UTILIZ SERV. ALQUILER DE COMPUTADORAS

Alquiler Vehículos

5101302005 GTO ENTREGA UTILIZ SERV. ALQUILER VEHICS LIVIANOS

5101302010 GTO ENTREGA UTILIZ SERV. ALQUILER CAMIONES

5101302015 GTO ENTREGA UTILIZ SERV. ALQUILER MONTACARGAS

Alquiler Mobiliario y Equipo de Oficina

5101303005 GTO ENTREGA UTILIZ SERV. ALQUILERES MOBILIARIO

5101303010 GTO ENTREGA UTILIZ SERV. ALQUILERES INMUEBLES

Alquiler Equipo Frío

5101304005 GTO ENTREGA UTILIZ SERV. ALQ CAMARAS Y ENFRIADORES

Alquileres Otros

5101305005 GTO ENTREGA UTILIZ SERV. ALQUILERES BEEPER

Alquileres Bodegas

5101306005 GTO ENTREGA UTILIZ SERV. ALQUILERES BODEGAS

Otros Servicios

5101900005 GTO ENTREGA UTILIZ SERV. SEGURO VEHICS SOPORTE

5101900010 GTO ENTREGA UTILIZ SERV. SEGURO VEHIC DISTRIBUCIO

5101900015 GTO ENTREGA UTILIZ SERV. OTROS SEGUROS

5101900035 GTO ENTREGA UTILIZ SERV. UTILIZ. POLL VEHICULOS

5101900040 GTO ENTREGA UTILIZ SERV. SEGURO EJECUTIVOS

Impuestos y Contribuciones

Impuestos

5102000005 GTO ENTREGA IMP. Y CONTRIB. IMPUESTOS MUNICIPALES

5102000010 GTO ENTREGA IMP. Y CONTRIB. PATENTES

Contribuciones

5102100005 GTO ENTREGA IMP. Y CONTRIB CONTRIBUCION Y DONACIONES

Mantenimiento y Reparaciones

Mantenimiento Industrial

Mantenimiento Automotriz

5103101005 GTO ENTREGA MANT AUTOM. CAMIONES MANTENIMIENTO

5103101010 GTO ENTREGA MANT AUTO CAMION REP Y MAT MANTENIMIENTO

5103101015 GTO ENTREGA MANT AUTOM. CAMIONES REPARACIONES

5103101020 GTO ENTREGA MANT AUTO CAMION REP Y MAT REPARACIONES

5103101025 GTO ENTREGA MANT AUTOM. CAMIONES LLANTAS

5103101030 GTO ENTREGA MANT AUTOM. CAMIONES LUBRICANTES
5103101035 GTO ENTREGA MANT AUTO CAMION REPARACIO ACCIDENTES
5103102005 GTO ENTREGA MANT AUTO VEH LIVIANO MANTENIMIENTO
5103102010 GTO ENTREGA MANT AUTO VEH LIV REP Y MAT MANTENIMIENTO
5103102015 GTO ENTREGA MANT AUTO VEH. LIVIANOS REPARACIONES
5103102020 GTO ENTREGA MANT AUTO VEH LIV REP Y MAT REPARACIONES
5103102025 GTO ENTREGA MANT AUTOM. VEH. LIVIANOS LLANTAS
5103102030 GTO ENTREGA MANT AUTO VEH. LIVIANOS LUBRICANTES
5103102035 GTO ENTREGA MANT AUTO VEH LIV REPARACION ACCIDENTES
5103104005 GTO ENTREGA MANT AUTO MONTACARGAS MANTENIMIENTO
5103104010 GTO ENTREGA MANT AUTO MONTACARGA REP, MAT MANTEN.
5103104015 GTO ENTREGA MANT AUTO MONTACARGAS REPARACIONES
5103104020 GTO ENTREGA MANT AUTO MONTACARGA REP, MAT REPARACIONES
5103104025 GTO ENTREGA MANT AUTOM. MONTACARGAS LLANTAS
5103104030 GTO ENTREGA MANT AUTOM. MONTACARGAS LUBRICANTES
5103104035 GTO ENTREGA MANT AUTO MONTACARGA REPARARC ACCIDENTES
5103105005 GTO ENTREGA MANT AUTO MOTO Y CUAD MANTENIMIENTO
5103105010 GTO ENTREGA MANT AUTO MOTO REP Y MAT MANTENIMIENTO
5103105015 GTO ENTREGA MANT AUTO MOTO Y CUAD REPARACIONES
5103105020 GTO ENTREGA MANT AUTO MOTO REP Y MAT REPARACIONES
5103105025 GTO ENTREGA MANT AUTOM. MOTOS Y CUAD. LLANTAS
5103105030 GTO ENTREGA MANT AUTO MOTOS Y CUAD. LUBRICANTES
5103105035 GTO ENTREGA MANT AUTO MOTO REPARACION ACCIDENTES

Mantenimiento Edificio

5103200005 GTO ENTREGA MANT EDIF REPARA Y REMODELA EDIFICIOS
5103200010 GTO ENTREGA MANT EDIF. PINTURA Y ACABADOS EDIFICIOS
5103200015 GTO ENTREGA MANT EDIF. REPARAC MENORES EDIFICIOS
5103200020 GTO ENTREGA MANT EDIF MANTENIMIENTO PATIOS Y ACERAS
5103200025 GTO ENTREGA MANT EDIF. MANTENIMIENTO AREA VERDE

Mantenimiento Equipo de Oficina

5103300005 GTO ENTREGA MANT EQ. OFIC. MOBILIARIO Y ENSERES
5103300010 GTO ENTREGA MANT EQ. OFIC EQ COMPUTO Y ELECTRONICO

Gastos Generales

Gastos Generales de Operación

Viáticos Locales

5104001005 GTO ENTREGA GTO GRAL OPER. VIATICOS LOCALES
5104001010 GTO ENTREGA GTO GRAL OPER. TRANSPORTE AEREO
5104001015 GTO ENTREGA GTO GRAL OPER. TRANSPORTE TERRESTRE
5104001020 GTO ENTREGA GTO GRAL OPER. KILOMETRAJE
5104001025 GTO ENTREGA GTO GRAL OPER. HOSPEDAJE
5104001030 GTO ENTREGA GTO GRAL OPER. OTR GTOS DE VIAJE

Viáticos Exterior

5104002005 GTO ENTREGA GTO GRAL OPER. VIATICOS EXTERIOR
5104002010 GTO ENTREGA GTO GRAL OPER. TRANSPORTE AEREO
5104002015 GTO ENTREGA GTO GRAL OPER. TRANSPORTE TERRESTRE
5104002025 GTO ENTREGA GTO GRAL OPER. HOSPEDAJE
5104002030 GTO ENTREGA GTO GRAL OPER. OTR GTOS DE VIAJE

Cuotas y Suscripciones

5104010005 GTO ENTREGA GTO GRAL OPER. PERIODICOS
5104010010 GTO ENTREGA GTO GRAL OPER. REVISTAS

Materiales

Materiales de Limpieza y Aseo

5104021005 GTO ENTREGA GTO GRAL OPER. MAT. LIMPIEZA Y ASEO
5104021010 GTO ENTREGA GTO GRAL OPER JABON Y DETERGENTES
5104021015 GTO ENTREGA GTO GRAL OPER CERA Y AROMATISANTES

5104021020 GTO ENTREGA GTO GRAL OPER. IMPLEMENTOS LIMPIEZA

Suministros de Oficina

5104022005 GTO ENTREGA GTO GRAL OPER. UTILES DE OFICINA

Papelería y Reproducciones

5104023005 GTO ENTREGA GTO GRAL OPER. DOCUMENTACIÓN

5104023010 GTO ENTREGA GTO GRAL OPER. FOTOCOPIAS

5104023015 GTO ENTREGA GTO GRAL OPER REPRODUC Y EMPASTES

Material de Empaque

5104024005 GTO ENTREGA GTO GRAL OPER. CAJAS Y EMBOLTURAS

5104024010 GTO ENTREGA GTO GRAL OPER. PEGAMENTOS Y OTROS

Herramientas

5104030005 GTO ENTREGA GTO GRAL OPER. HERRAMIENTAS Y OTROS

5104030010 GTO ENTREGA GTO GRAL OPER. COMPRA EQ. MENOR

Combustible

5104051010 GTO ENTREGA GTO GRAL OPER. COMBUSTIBLE EXTERNOS

5104051015 GTO ENTREGA GTO GRAL OPER COMBUSTIBLE DISTRIBUCION

5104052005 GTO ENTREGA GTO GRAL OPER. COMBUSTIBLE VEH LIVIANOS

5104053005 GTO ENTREGA GTO GRAL OPER. COMBUSTIBLE CABEZALES

5104054005 GTO ENTREGA GTO GRAL OPER. COMBUSTIBLE MONTACARGAS

5104054010 GTO ENTREGA GTO GRAL OPER. GAS MONTACARGAS

5104055005 GTO ENTREGA GTO GRAL OPER COMBUSTIBLE MOTO CUADRACICLOS

Incobrables

5104060005 GTO ENTREGA GTO GRAL OPER INCOBRABLE RELACIONADO

5104060010 GTO ENTREGA GTO GRAL OPER. INCOBRABLES OTROS

Impuestos y Multas

5104070005 GTO ENTREGA GTO GRAL OPER. DERECHO CIRCULACION

5104070010 GTO ENTREGA GTO GRAL OPER. MULTAS Y DEDUCIBLES

5104070015 GTO ENTREGA GTO GRAL OPER. ACCIDENTES DE TRANSITO

Representaciones y Atenciones

5104090005 GTO ENTREGA GTO GRAL OPER. GASTOS REPRESENTACION

5104090010 GTO ENTREGA GTO GRAL OPER. RELACIONES PUBLICAS

Fletes con Terceros

5104100005 GTO ENTREGA GTO GRAL OPER FLETE MAT PRIM NO AL COSTO

5104100010 GTO ENTREGA GTO GRAL OPER. FLETE P/ PTO A CEDIS

5104100015 GTO ENTREGA GTO GRAL OPER. FLETE PTO A MINIBODEGA

5104100020 GTO ENTREGA GTO GRAL OPER FLETE PTO A DIST MAYORISTA

5104100025 GTO ENTREGA GTO GRAL OPER. FLETE P/ ENVASES

5104100030 GTO ENTREGA GTO GRAL OPER FLETE EQ ENFRIAMIENTO

5104100035 GTO ENTREGA GTO GRAL OPER FLETE REPUES Y MATERIAL

5104100040 GTO ENTREGA GTO GRAL OPER. FLETE P/ DESECHOS

Ajustes de Inventarios

Ajuste Inventario Producto Terminado

5109100005 GTO ENTREGA AJUSTE INV. FALTANTES

5109100010 GTO ENTREGA AJUSTE INV. FUERA DE NORMA

5109100015 GTO ENTREGA AJUSTE INV. AJUSTE TEÓRICO FISICO

5109100020 GTO ENTREGA AJUSTE INV. QUIEBRA

Ajuste Inventario Otros Almacenes

5109200005 GTO ENTREGA AJUST INV OTR ALMAC. FALTANTES

5109200010 GTO ENTREGA AJUST INV OTR ALMAC. FUERA DE NORMA

5109200015 GTO ENTREGA AJUST INV OTR ALMAC AJUST TEÓRICO FISICO

Almacenamiento o Bodegaje

Salarios y Gastos de Personal

Remuneraciones

5120000005 GTO ALMAC GTOS PERS. SUELDOS Y SALARIOS

5120000006 GTO ALMACEN GTO PER SUELD COMIS CARG SOC ESTIMADO
5120000010 GTO ALMAC GTOS PERS. TIEMPO EXTRAORDINARIO
5120000011 GTO ALMAC GTOS PERS. TIEMPO EXTRA JORNADA
5120000015 GTO ALMAC GTOS PERS. FERIADOS
5120000020 GTO ALMAC GTOS PERS. BONIFICACIONES

Comisiones
5120100005 GTO ALMAC GTOS PERS. COMISIONES
5120100010 GTO ALMAC GTOS PERS. INCENTIVOS

Prestaciones Sociales

Cargas Sociales
5120201005 GTO ALMAC GTOS PERS. SEGURO SOCIAL
5120201010 GTO ALMAC GTOS PERS. RIESGOS DEL TRABAJO
5120201015 GTO ALMAC GTOS PERS. INCAPACIDADES (SUBSIDIO)

Derechos Laborales
5120202005 GTO ALMAC GTOS PERS. AGUINALDO
5120202010 GTO ALMAC GTOS PERS. VACACIONES
5120202015 GTO ALMAC GTOS PERS. APORTE PATRONAL ASOCIADOS

Indemnizaciones

Fondo de Pensiones

Fondos de Pensión Legales
5120301005 GTO ALMAC GTOS PERS. FDO DE PENSION COMPLEMENTARIA

Fondos de Pensión Panamco
5120302005 GTO ALMAC GTOS PERS. APORTE PATRONAL FONDO PENSIONES
5120302010 GTO ALMAC GTOS PERS. FONDO CAPITALIZACION PANAMCO

Otros Gastos del Personal

Alimentación
5120901005 GTO ALMAC GTOS PERS. COMPRA DE ALIMENTO

Educación y Adiestramiento
5120902005 GTO ALMAC GTOS PERS. EDUCAC.-ADIESTRAM.-CAPACITACION

Seguridad Industrial
5120903005 GTO ALMAC GTOS PERS. SEGURIDAD INDUSTRIAL
5120903010 GTO ALMAC GTOS PERS. GASTOS MEDICOS

Bienestar Social
5120904005 GTO ALMAC GTOS PERS. RECONOCIMIENTO DE PICOS
5120904010 GTO ALMAC GTOS PERS. RELACIONES LABORALES
5120904015 GTO ALMAC GTOS PERS. OBSEQUIO DE P. TERMINADO
5120904020 GTO ALMAC GTOS PERS. UNIFORMES
5120904025 GTO ALMAC GTOS PERS. KILOMETRAJE EJECUTIVOS

Soda - Comedor
5120905005 GTO ALMAC GTOS PERS. UTENCILIOS DE COCINA
5120905010 GTO ALMAC GTOS PERS. INGRESO VENTA COMEDOR

Utilización de Servicios

Utilización de Servicios

Mano de Obra
5121001005 GTO ALMAC UTILIZ SERV. MANO DE OBRA CONTRATADA

Servicios Externos
5121002005 GTO ALMAC UTILIZ SERV. SEGURIDAD EXTERNA
5121002040 GTO ALMAC UTILIZ SERV. ALMACENAMIENTO EXTERNO

Servicios Públicos
5121100005 GTO ALMAC UTILIZ SERV. AGUA
5121100010 GTO ALMAC UTILIZ SERV. CORREOS
5121100015 GTO ALMAC UTILIZ SERV. ELECTRICIDAD
5121100020 GTO ALMAC UTILIZ SERV. FAX
5121100025 GTO ALMAC UTILIZ SERV. TELEFONO
5121100030 GTO ALMAC UTILIZ SERV. COMUNICACIONES

Honorarios Profesionales

5121201005 GTO ALMAC UTILIZ SERV. HONORARIOS PROFESIONALES

5121201010 GTO ALMAC UTILIZ SERV. GASTOS LEGALES

5121201015 GTO ALMAC UTILIZ SERV. ASESORIA EXTERNA

Arrendamientos**Alquiler de Equipo de Cómputo y Electrónico**

5121301005 GTO ALMAC UTILIZ SERV. ALQUILER DE COMPUTADORAS

Alquiler de Vehículos

5121302005 GTO ALMAC UTILIZ SERV. ALQUILER VEHICS LIVIANOS

5121302010 GTO ALMAC UTILIZ SERV. ALQUILER CAMIONES

5121302015 GTO ALMAC UTILIZ SERV. ALQUILER MONTACARGAS

Alquileres Mobiliario y Equipo de Oficina

5121303005 GTO ALMAC UTILIZ SERV. ALQUILERES MOBILIARIO

5121303010 GTO ALMAC UTILIZ SERV. ALQUILERES INMUEBLES

Alquiler Equipo Frío

5121304005 GTO ALMAC UTILIZ SERV. ALQU CAMARAS Y ENFRIADORES

Alquileres Otros

5121305005 GTO ALMAC UTILIZ SERV. ALQUILERES BEEPER

Alquiler Bodegas

5121306005 GTO ALMAC UTILIZ SERV. ALQUILERES BODEGAS

Otros Servicios

5121900005 GTO ALMAC UTILIZ SERV. SEGURO VEHICS SOPORTE

5121900010 GTO ALMAC UTILIZ SERV SEGURO VEHIC DISTRIBUCION

5121900015 GTO ALMAC UTILIZ SERV. OTROS SEGUROS

5121900025 GTO ALMAC UTILIZ SERV. SEGURO MONTACARGAS

5121900035 GTO ALMAC UTILIZ SERV. UTILIZ. POLL VEHICULOS

5121900040 GTO ALMAC UTILIZ SERV. SEGURO EJECUTIVOS

Impuestos y Contribuciones**Impuestos**

5122000005 GTO ALMAC IMP. Y CONTRIB. IMPUESTOS MUNICIPALES

5122000010 GTO ALMAC IMP. Y CONTRIB. PATENTES

Mantenimiento y Reparaciones**Mantenimiento Automotriz**

5123102005 GTO ALMAC MANT AUTO VEH LIV MANTENIMIENTO

5123102010 GTO ALMAC MANT AUTO VEH LIV REP Y MAT MANTENIMIENTO

5123102015 GTO ALMAC MANT AUTO. VEH. LIVIANOS REPARACIONES

5123102020 GTO ALMAC MANT AUTO VEH LIV REP Y MAT REPARACION

5123102025 GTO ALMAC MANT AUTO. VEH. LIVIANOS LLANTAS

5123102030 GTO ALMAC MANT AUTO. VEH. LIVIANOS LUBRICANTES

5123102035 GTO ALMAC MANT AUTO VEH LIV REPARA ACCIDENTES

5123103005 GTO ALMAC MANT AUTO. MANTENIMIENTO

5123103010 GTO ALMAC MANT AUTO CEBEZAL REP Y MAT MANTENIMIENTO

5123103015 GTO ALMAC MANT AUTO. REPARACIONES

5123103020 GTO ALMAC MANT AUTO CABEZAL REP Y MAT REPARACION

5123103025 GTO ALMAC MANT AUTO. LLANTAS

5123103030 GTO ALMAC MANT AUTO. LUBRICANTES

5123104005 GTO ALMAC MANT AUTO. MONTACARGAS MANTENIMIENTO

5123104010 GTO ALMAC MANT AUTO MONTACARGA REP, MAT MANTENIMIENTO

5123104015 GTO ALMAC MANT AUTO. MONTACARGAS REPARACIONES

5123104020 GTO ALMAC MANT AUTO MONTACARGA REP Y MAT REPARACIONES

5123104025 GTO ALMAC MANT AUTO. MONTACARGAS LLANTAS

5123104030 GTO ALMAC MANT AUTO. MONTACARGAS LUBRICANTES

5123104035 GTO ALMAC MANT AUTO MONTACARGA REPARA ACCIDENTES

Mantenimiento Edificio

5123200005 GTO ALMAC MANT EDIF. REPARACION Y REMODEL EDIFICIO

5123200010 GTO ALMAC MANT EDIF. PINTURA Y ACABADOS EDIFICIO
5123200015 GTO ALMAC MANT EDIF. REPARACION MENOR EDIFICIO
5123200020 GTO ALMAC MANT EDIF. MANTENIMIENTO PATIOS Y ACERAS
5123200025 GTO ALMAC MANT EQ. OFIC MANTENIMIENTO AREA VERDE

Mantenimiento Equipo de Oficina

5123300005 GTO ALMAC MANT EQ. OFIC. MOBILIARIO Y ENSERES
5123300010 GTO ALMAC MANT EQ. OFIC. EQ. COMPUTO Y ELECTRONICO

Gastos Generales

Gastos Generales de Operación

Viáticos Locales

5124001005 GTO ALMAC GTO GRAL OPER. VIATICOS LOCALES
5124001010 GTO ALMAC GTO GRAL OPER. TRANSPORTE AEREO
5124001015 GTO ALMAC GTO GRAL OPER. TRANSPORTE TERRESTRE
5124001020 GTO ALMAC GTO GRAL OPER. KILOMETRAJE
5124001025 GTO ALMAC GTO GRAL OPER. HOSPEDAJE
5124001030 GTO ALMAC GTO GRAL OPER. OTROS GASTOS DE VIAJE

Viáticos Exterior

5124002005 GTO ALMAC GTO GRAL OPER. VIATICOS EXTERIOR
5124002010 GTO ALMAC GTO GRAL OPER. TRANSPORTE AEREO
5124002015 GTO ALMAC GTO GRAL OPER. TRANSPORTE TERRESTRE
5124002025 GTO ALMAC GTO GRAL OPER. HOSPEDAJE
5124002030 GTO ALMAC GTO GRAL OPER. OTROS GASTOS DE VIAJE

Cuotas y Suscripciones

5124010005 GTO ALMAC GTO GRAL OPER. PERIODICOS
5124010010 GTO ALMAC GTO GRAL OPER. REVISTAS

Materiales

Materiales de Limpieza y Aseo

5124021005 GTO ALMAC GTO GRAL OPER. MAT. LIMPIEZA Y ASEO
5124021010 GTO ALMAC GTO GRAL OPER. JABONES Y DETERGENTES
5124021015 GTO ALMAC GTO GRAL OPER. CERAS Y AROMATISANTES
5124021020 GTO ALMAC GTO GRAL OPER. IMPLEMENTOS DE LIMPIEZA

Suministros de Oficina

5124022005 GTO ALMAC GTO GRAL OPER. UTILES DE OFICINA

Papelería y Reproducciones

5124023005 GTO ALMAC GTO GRAL OPER. DOCUMENTACIÓN
5124023010 GTO ALMAC GTO GRAL OPER. FOTOCOPIAS
5124023015 GTO ALMAC GTO GRAL OPER. REPRODUCCIONES Y EMPASTE

Material de Empaque

5124024005 GTO ALMAC GTO GRAL OPER. CAJAS Y EMBOLTURAS
5124024010 GTO ALMAC GTO GRAL OPER. PEGAMENTOS Y OTROS
5124024015 GTO ALMAC GTO GRAL OPER. TARIMAS

Herramientas y Otros

5124030005 GTO ALMAC GTO GRAL OPER. HERRAMIENTAS Y OTROS
5124030010 GTO ALMAC GTO GRAL OPER. COMPRA EQ. MENOR
5124030015 GTO ALMAC GTO GRAL OPER. REPARAC. EQ. MENOR

Combustible

5124052005 GTO ALMAC GTO GRAL OPER. COMBUSTIBLE VEH. LIVIANO
5124053005 GTO ALMAC GTO GRAL OPER. COMBUSTIBLE CABEZALES
5124054005 GTO ALMAC GTO GRAL OPER. COMBUSTIBLE MONTACARGA
5124054010 GTO ALMAC GTO GRAL OPER. GAS MONTACARGAS

Incobrables

5124060005 GTO ALMAC GTO GRAL OPER. INCOBRABLES RELACIONADOS
5124060010 GTO ALMAC GTO GRAL OPER. INCOBRABLES OTROS

Impuestos y Multas

5124070005 GTO ALMAC GTO GRAL OPER. DERECHOS DE CIRCULACION

5124070010 GTO ALMAC GTO GRAL OPER. MULTAS Y DEDUCIBLES

Representación y Atenciones

5124090005 GTO ALMAC GTO GRAL OPER. GASTOS DE REPRESENTACION

5124090010 GTO ALMAC GTO GRAL OPER. RELACIONES PUBLICAS

Fletes con Terceros

5124100005 GTO ALMAC GTO GRAL OPER FLETE MAT PRIMA NO AL COSTO

5124100010 GTO ALMAC GTO GRAL OPER. FLETE P/ PTO A CEDIS

5124100015 GTO ALMAC GTO GRAL OPER. FLETE PTO A MINIBODEGAS

5124100020 GTO ALMAC GTO GRAL OPER FLETE PTO A DIST MAYORISTAS

5124100025 GTO ALMAC GTO GRAL OPER. FLETE P/ ENVASES

5124100030 GTO ALMAC GTO GRAL OPER. FLETE P/ EQ ENFRIAMIENTO

5124100035 GTO ALMAC GTO GRAL OPER. FLETE P/ REP Y MATERIALE

5124100040 GTO ALMAC GTO GRAL OPER. FLETE P/ DESECHOS

5124100045 GTO ALMAC GTO GRAL OPER. FLETE P/ MENAJES

Ajustes de Inventarios

Ajuste Inventario de Producto Terminado

5129100005 GTO ALMAC AJUSTE INV. FALTANTES

5129100010 GTO ALMAC AJUSTE INV. FUERA DE NORMA

5129100015 GTO ALMAC AJUSTE INV. AJUSTE TEORICO FISICO

5129100020 GTO ALMAC AJUSTE INV. OTR ALMAC. QUIEBRA

Ajuste Inventario Otros Almacenes

5129200005 GTO ALM AJUSTE INV. OTR. ALM. FALTANTES

5129200010 GTO ALM AJUSTE INV. OTR. ALM. FUERA DE NORMA

5129200015 GTO ALMAC AJUSTE INV OTR ALM AJUSTE TEORICO FISICO

Transporte de Producto

Salarios y Gastos de Personal

Remuneraciones

5130000005 TRANSP. PTO. GTOS PERS. SUELDOS Y SALARIOS

5130000006 TRANSP. PTO. GTO PER SUELD COMIS CARG SOC ESTIMADO

5130000010 TRANSP. PTO. GTOS PERS. TIEMPO EXTRAORDINARIO

5130000011 TRANSP. PTO. GTOS PERS. TIEMPO EXTRA JORNADAS

5130000015 TRANSP. PTO. GTOS PERS. FERIADOS

5130000020 TRANSP. PTO. GTOS PERS. BONIFICACIONES

Prestaciones Sociales

Cargas Sociales

5130201005 TRANSP. PTO. GTOS PERS. SEGURO SOCIAL

5130201010 TRANSP. PTO. GTOS PERS. RIESGOS DEL TRABAJO

5130201015 TRANSP. PTO. GTOS PERS. INCAPACIDADES (SUBSIDIO)

Derechos Laborales

5130202005 TRANSP. PTO. GTOS PERS. AGUINALDO

5130202010 TRANSP. PTO. GTOS PERS. VACACIONES

5130202015 TRANSP. PTO. GTOS PERS. APORTE PATRONAL ASOCIADOS

Fondo de Pensiones

Fondo de Pensión Legales

5130301005 TRANSP. PTO. GTOS PERS FDO PENSION COMPLEMENTARIA

Fondos de Pensión Panamco

5130302005 TRANSP. PTO. GTOS PERS. APORTE PATRONAL FONDO PENSIONES

5130302010 TRANSP. PTO. GTOS PERS. FONDO CAPITALIZACION PANAMCO

Otros Gastos de Personal

Alimentación

5130901005 TRANSP. PTO. GTOS PERS. COMPRA DE ALIMENTO

Educación y Adiestramiento

5130902005 TRANSP. PTO. GTO PER EDUCAC.-ADIESTRAM.-CAPACITACION

Seguridad Industrial

5130903005 TRANSP. PTO. GTOS PERS. SEGURIDAD INDUSTRIAL

5130903010 TRANSP. PTO. GTOS PERS. GASTOS MEDICOS

Bienestar Social

5130904010 TRANSP. PTO. GTOS PERS. RELACIONES LABORALES

5130904015 TRANSP. PTO. GTOS PERS. OBSEQUIO DE P. TERMINADO

5130904020 TRANSP. PTO. GTOS PERS. UNIFORMES

5130904025 TRANSP. PTO. GTOS PERS. KILOMETRAJE EJECUTIVOS

Soda - Comedor

5130905005 TRANSP. PTO. GTOS PERS. UTENCILIOS DE COCINA

5130905010 TRANSP. PTO. GTOS PERS. INGRESO VENTA COMEDOR

Utilización de Servicios

Utilización de Servicios

Mano de Obra

5131001005 TRANSP. PTO. UTILIZ SERV. MANO DE OBRA CONTRATADA

Servicios Externos

Servicios Públicos

5131100005 TRANSP. PTO. UTILIZ SERV. AGUA

5131100010 TRANSP. PTO. UTILIZ SERV. CORREOS

5131100015 TRANSP. PTO. UTILIZ SERV. ELECTRICIDAD

5131100020 TRANSP. PTO. UTILIZ SERV. FAX

5131100025 TRANSP. PTO. UTILIZ SERV. TELEFONO

5131100030 TRANSP. PTO. UTILIZ SERV. COMUNICACIONES

Honorarios Profesionales

5131201005 TRANSP. PTO. UTILIZ SERV. HONORARIOS PROFESIONALES

5131201010 TRANSP. PTO. UTILIZ SERV. GASTOS LEGALES

5131201015 TRANSP. PTO. UTILIZ SERV. ASESORIA EXTERNA

Arrendamientos

Alquiler de Equipo de Cómputo y Electrónico

5131301005 TRANSP. PTO. UTILIZ SERV. ALQUILER DE COMPUTADORA

Alquiler Vehículos

5131302005 TRANSP. PTO. UTILIZ SERV. ALQUILER VEHICS LIVIANOS

5131302010 TRANSP. PTO. UTILIZ SERV. ALQUILER CAMIONES

5131302015 TRANSP. PTO. UTILIZ SERV. ALQUILER MONTACARGAS

Alquileres Mobiliario y Equipo de Oficina

5131303005 TRANSP. PTO. UTILIZ SERV. ALQUILERES MOBILIARIO

5131303010 TRANSP. PTO. UTILIZ SERV. ALQUILERES INMUEBLES

Alquileres Equipo Frío

5131304005 TRANSP. PTO. UTILIZ SERV ALQ CAMARAS Y ENFRIADORES

Alquileres Otros

5131305005 TRANSP. PTO. UTILIZ SERV. ALQUILERES BEEPER

Otros Servicios

5131900005 TRANSP. PTO. UTILIZ SERV. SEGURO VEHICS SOPORTE

5131900010 TRANSP. PTO. UTILIZ SERV. SEGURO VEH DISTRIBUCION

5131900015 TRANSP. PTO. UTILIZ SERV. OTROS SEGUROS

5131900035 TRANSP. PTO. UTILIZ SERV. UTILIZ. POLL VEHICULOS

Impuestos y Contribuciones

Impuestos

5132000005 TRANSP. PTO. IMP. Y CONTRIB. IMPUESTOS MUNICIPALES

5132000010 TRANSP. PTO. IMP. Y CONTRIB. PATENTES

Contribuciones

5132100005 TRANSP PTO IMP Y CONTRIB CONTRIBUCION Y DONACIONES

Mantenimiento y Reparaciones

Mantenimiento Automotriz

5133101005 TRANSP. PTO. MANT. AUTO. CAMIONES MANTENIMIENTO

5133101010 TRANSP. PTO. MANT. AUTO CAMION REP Y MAT MANTENIMIENTO

5133101015 TRANSP. PTO. MANT. AUTO. CAMIONES REPARACIONES

5133101020 TRANSP. PTO. MANT. AUTO CAMION REP Y MAT REPARACIONES
 5133101025 TRANSP. PTO. MANT. AUTO. CAMIONES LLANTAS
 5133101030 TRANSP. PTO. MANT. AUTO. CAMIONES LUBRICANTES
 5133101035 TRANSP. PTO. MANT. AUTO CAMION REPARA ACCIDENTES
 5133102005 TRANSP. PTO. MANT. AUTO. MANTENIMIENTO
 5133102010 TRANSP. PTO. MANT. AUTO. REPUESTOS Y MATERIALES MANT.
 5133102015 TRANSP. PTO. MANT. AUTO. REPARACIONES
 5133102020 TRANSP. PTO. MANT. AUTO. REPUESTOS Y MATERIALES REPARAC.
 5133102025 TRANSP. PTO. MANT. AUTO. LLANTAS
 5133102030 TRANSP. PTO. MANT. AUTO. LUBRICANTES
 5133103005 TRANSP. PTO. MANT. AUTO. CABEZALES MANTENIMIENTO
 5133103010 TRANSP. PTO. MANT AUTO CABEZAL REP Y MAT MANTENIMIENTO
 5133103015 TRANSP. PTO. MANT. AUTO. CABEZALES REPARACIONES
 5133103020 TRANSP. PTO. MANT AUTO CABEZAL REP Y MAT REPARACIONES
 5133103025 TRANSP. PTO. MANT. AUTO. CABEZALES LLANTAS
 5133103030 TRANSP. PTO. MANT. AUTO. CABEZALES LUBRICANTES
 5133103035 TRANSP. PTO. MANT AUTO CABEZAL REPARA ACCIDENTE
 5133104005 TRANSP. PTO. MANT AUTO MONTACARGA MANTENIMIENTO
 5133104010 TRANSP. PTO. MANT AUTO MONTACARGA REP Y MAT MANTEN.
 5133104015 TRANSP. PTO. MANT AUTO MONTACARGA REPARACIONES
 5133104020 TRANSP. PTO. MANT AUTO MONTACARGA REP Y MAT
 REPARACIONES
 5133104025 TRANSP. PTO. MANT. AUTO. MONTACARGAS LLANTAS
 5133104030 TRANSP. PTO. MANT AUTO MONTACARGA LUBRICANTES
 5133104035 TRANSP. PTO. MANT AUTO MONTACARGA REPARA ACCIDENTES
 5133105005 TRANSP. PTO. MANT. AUTO. MANTENIMIENTO
 5133105010 TRANSP. PTO. MANT AUTO REP Y MAT MANTENIMIENTO
 5133105015 TRANSP. PTO. MANT. AUTO. REPARACIONES
 5133105020 TRANSP. PTO. MANT. AUTO. REP Y MAT REPARACIONES
 5133105025 TRANSP. PTO. MANT. AUTO. LLANTAS
 5133105030 TRANSP. PTO. MANT. AUTO. LUBRICANTES
 5133106005 TRANSP. PTO. MANT. AUTO. CARRETAS MANTENIMIENTO
 5133106010 TRANSP. PTO. MANT AUTO CARRETA REP Y MAT MANTENIMIENTO
 5133106015 TRANSP. PTO. MANT. AUTO. CARRETAS REPARACIONES
 5133106020 TRANSP. PTO. MANT AUTO CARRETA REP Y MAT REPARACIONES
 5133106025 TRANSP. PTO. MANT. AUTO. CARRETAS LLANTAS
 5133106030 TRANSP. PTO. MANT. AUTO. CARRETAS LUBRICANTES
 5133106035 TRANSP. PTO. MANT AUTO CARRETA REPARA ACCIDENTES
Mantenimiento Edificio
 5133200005 TRANSP. PTO. MANT EDIF REPARA Y REMODE EDIFICIO
 5133200010 TRANSP. PTO. MANT. EDIF. PINTU Y ACABA EDIFICIO
 5133200015 TRANSP. PTO. MANT. EDIF. REPARA MENOR EDIFICIO
 5133200020 TRANSP. PTO. MANT EDIF MANTENIMIENTO PATIOS Y ACERAS
 5133200025 TRANSP. PTO. MANT. EDIF. MANTENIMIENTO AREA VERDE
Mantenimiento Equipo de Oficina
 5133300005 TRANSP. PTO. MANT. EQ. OFIC. MOBILIARIO Y ENSERES
 5133300010 TRANSP. PTO. MANT. EQ. OFIC EQ COMPUTO Y ELETRONICO
Gastos Generales
Gastos Generales de Operación
Viáticos Locales
 5134001005 TRANSP. PTO. GTO GRAL OPER. VIATICOS LOCALES
 5134001010 TRANSP. PTO. GTO GRAL OPER. TRANSPORTE AEREO
 5134001015 TRANSP. PTO. GTO GRAL OPER. TRANSPORTE TERRESTRE
 5134001020 TRANSP. PTO. GTO GRAL OPER. KILOMETRAJE
 5134001025 TRANSP. PTO. GTO GRAL OPER. HOSPEDAJE

5134001030 TRANSP. PTO. GTO GRAL OPER. OTROS GASTOS DE VIAJE

Viáticos Exterior

5134002005 TRANSP. PTO. GTO GRAL OPER. VIATICOS EXTERIOR

5134002010 TRANSP. PTO. GTO GRAL OPER. TRANSPORTE AEREO

5134002015 TRANSP. PTO. GTO GRAL OPER. TRANSPORTE TERRESTRE

5134002025 TRANSP. PTO. GTO GRAL OPER. HOSPEDAJE

5134002030 TRANSP. PTO. GTO GRAL OPER. OTROS GASTOS DE VIAJE

Cuotas y Suscripciones

5134010005 TRANSP. PTO. GTO GRAL OPER. PERIODICOS

5134010010 TRANSP. PTO. GTO GRAL OPER. REVISTAS

Materiales

Materiales de Limpieza y Aseo

5134021005 TRANSP. PTO. GTO GRAL OPER. MAT. LIMPIEZA Y ASEO

5134021010 TRANSP. PTO. GTO GRAL OPER. JABONES Y DETERGENTES

5134021015 TRANSP. PTO. GTO GRAL OPER. CERAS Y AROMATISANTES

5134021020 TRANSP. PTO. GTO GRAL OPER. IMPLEMENTOS LIMPIEZA

Suministros de Oficina

5134022005 TRANSP. PTO. GTO GRAL OPER. UTILES DE OFICINA

Papelería y Reproducciones

5134023005 TRANSP. PTO. GTO GRAL OPER. DOCUMENTACIÓN

5134023010 TRANSP. PTO. GTO GRAL OPER. FOTOCOPIAS

5134023015 TRANSP. PTO. GTO GRAL OPER. REPRODUC Y EMPASTES

Material de Empaque

5134024005 TRANSP. PTO. GTO GRAL OPER. CAJAS Y EMBOLTURAS

5134024010 TRANSP. PTO. GTO GRAL OPER. PEGAMENTOS Y OTROS

Herramientas

5134030005 TRANSP. PTO. GTO GRAL OPER. HERRAMIENTAS Y OTROS

5134030010 TRANSP. PTO. GTO GRAL OPER. COMPRA EQ. MENOR

Combustible

5134051005 TRANSP. PTO. GTO GRAL OPER. COMBUSTIBLE DIESEL-GASOLINA

5134051010 TRANSP. PTO. GTO GRAL OPER. COMBUSTIBLE EXTERNOS

5134051015 TRANSP. PTO. GTO GRAL OPER. COMBUSTIBLE DISTRIBUCION

5134051020 TRANSP. PTO. GTO GRAL OPER. COMBUSTIBLE RUTA RESIDENTE

5134053005 TRANSP. PTO. GTO GRAL OPER. COMBUSTIBLES CABEZALE

5134054005 TRANSP. PTO. GTO GRAL OPER. COMBUSTIBLE MONTACARGA

5134054010 TRANSP. PTO. GTO GRAL OPER. GAS MONTACARGAS

Incobrables

5134060005 TRANSP. PTO. GTO GRAL OPER. INCOBRABLE RELACIONADO

5134060010 TRANSP. PTO. GTO GRAL OPER. INCOBRABLES OTROS

Impuestos y Multas

5134070005 TRANSP. PTO. GTO GRAL OPER. DERECHOS CIRCULACION

5134070010 TRANSP. PTO. GTO GRAL OPER. MULTAS Y DEDUCIBLES

5134070015 TRANSP. PTO. GTO GRAL OPER. ACCIDENTES DE TRANSIT

Representación y Atenciones

5134090005 TRANSP. PTO. GTO GRAL OPER. GASTOS REPRESENTACION

5134090010 TRANSP. PTO. GTO GRAL OPER. RELACIONES PUBLICAS

Fletes con Terceros

5134100005 TRANSP. PTO. GTO GRAL OPER. FLETE MAT PRIMA NO AL COSTO

5134100010 TRANSP. PTO. GTO GRAL OPER. FLETE P/ PTO A CEDIS

5134100015 TRANSP. PTO. GTO GRAL OPER. FLETE PTO A MINIBODEGA

5134100020 TRANSP. PTO. GTO GRAL OPER. FLETE PTO A DIST MAYORIS

5134100025 TRANSP. PTO. GTO GRAL OPER. FLETE P/ ENVASES

5134100030 TRANSP. PTO. GTO GRAL OPER. FLETE EQ. FRIO

5134100035 TRANSP. PTO. GTO GRAL OPER. FLETE REP Y MATERIALES

5134100040 TRANSP. PTO. GTO GRAL OPER. FLETE P/ DESECHOS

5134100045 TRANSP PTO GTO GRAL OPER FLETE PTO A MICROBODEGAS

Ajustes de Inventarios

Ajuste Inventario Producto Terminado

5139100005 TRANSP. PTO. AJUSTE INV. FALTANTES

5139100010 TRANSP. PTO. AJUSTE INV. FUERA DE NORMA

5139100015 TRANSP. PTO. AJUSTE INV. AJUSTE TEÓRICO FISICO

5139100020 TRANSP. PTO. AJUSTE INV. OTR ALMAC. QUIEBRA

Ajuste Inventario Otros Almacenes

5139200005 TRANSP. PTO. AJUS INV. OTR ALMAC. FALTANTES

5139200010 TRANSP. PTO. AJUS INV. OTR ALMAC FUERA DE NORMA

5139200015 TRANSP PTO AJUS INV OTR ALMAC AJUSTE TEÓRICO FISICO

Administración

Salarios y Gastos Personal

Remuneraciones

5200000005 GTO ADMIN. GTOS PERS. SUELDOS Y SALARIOS

5200000006 GTO ADMIN GTOS PERS SUELD COMIS CARG SOC ESTIMADO

5200000010 GTO ADMIN. GTOS PERS. TIEMPO EXTRAORDINARIO

5200000011 GTO ADMIN. GTOS PERS. TIEMPO EXTRA JORNADAS

5200000015 GTO ADMIN. GTOS PERS. FERIADOS

5200000020 GTO ADMIN. GTOS PERS. BONIFICACIONES

Comisiones

5201000005 GTO ADMIN. GTOS PERS. COMISIONES

5201000010 GTO ADMIN. GTOS PERS. INCENTIVOS

Prestaciones Sociales

Cargas Sociales

5202001005 GTO ADMIN. GTOS PERS. SEGURO SOCIAL

5202001010 GTO ADMIN. GTOS PERS. RIESGOS DEL TRABAJO

5202001015 GTO ADMIN. GTOS PERS. INCAPACIDADES (SUBSIDIO)

Derechos Laborales

5202002005 GTO ADMIN. GTOS PERS. AGUINALDO

5202002010 GTO ADMIN. GTOS PERS. VACACIONES

5202002015 GTO ADMIN. GTOS PERS. APORTE PATRONAL ASOCIADOS

Fondo de Pensiones

Fondos de Pensión Legales

5203001005 GTO ADMIN. GTOS PERS. FDO PENSION COMPLEMENTA

Fondos de Pensión Panamco

5203002005 GTO ADMIN. GTOS PERS. APORTE PATRONAL FDO PENSION

5203002010 GTO ADMIN. GTOS PERS. FONDO CAPITALIZACION PANAMC

Otros Gastos de Personal

Alimentación

5209001005 GTO ADMIN. GTOS PERS. COMPRA DE ALIMENTO

Educación y Adiestramiento

5209002005 GTO ADMIN. GTOS PERS. EDUCAC.-ADIESTRAM.-CAPACITACION

Seguridad Industrial

5209003005 GTO ADMIN. GTOS PERS. SEGURIDAD INDUSTRIAL

5209003010 GTO ADMIN. GTOS PERS. GASTOS MEDICOS

Bienestar Social

5209004005 GTO ADMIN. GTOS PERS. RECONOCIMIENTO DE PICOS

5209004010 GTO ADMIN. GTOS PERS. RELACIONES LABORALES

5209004015 GTO ADMIN. GTOS PERS. OBSEQUIO DE P. TERMINADO

5209004020 GTO ADMIN. GTOS PERS. UNIFORMES

5209004025 GTO ADMIN. GTOS PERS. KILOMETRAJE EJECUTIVOS

Soda - Comedor

5209005005 GTO ADMIN. GTOS PERS. UTENCILIOS DE COCINA

5209005010 GTO ADMIN. GTOS PERS. INGRESO VENTA COMEDOR

Utilización de Servicios**Utilización de Servicios****Mano de Obra**

5210001005 GTO ADMIN. UTILIZ SERV. MANO DE OBRA CONTRATADA

Servicios Externos

5210002005 GTO ADMIN. UTILIZ SERV. SEGURIDAD EXTERNA

5210002040 GTO ADMIN. UTILIZ SERV. ALMACENAMIENTO EXTERNO

5210002045 GTO ADMIN. UTILIZ SERV. CENTRALES INFORMATICA EDS

5210002050 GTO ADMIN. UTILIZ SERV. LOCALES INFORMATICA EDS

Servicios Públicos

5211000005 GTO ADMIN. UTILIZ SERV. AGUA

5211000010 GTO ADMIN. UTILIZ SERV. CORREOS

5211000015 GTO ADMIN. UTILIZ SERV. ELECTRICIDAD

5211000020 GTO ADMIN. UTILIZ SERV. FAX

5211000025 GTO ADMIN. UTILIZ SERV. TELEFONO

5211000030 GTO ADMIN. UTILIZ SERV. COMUNICACIONES

Honorarios Profesionales

5212001005 GTO ADMIN. UTILIZ SERV. HONORARIOS PROFESIONALES

5212001010 GTO ADMIN. UTILIZ SERV. GASTOS LEGALES

5212001015 GTO ADMIN. UTILIZ SERV. ASESORIA EXTERNA

Arrendamientos**Alquiler de Equipo de Cómputo**

5213001005 GTO ADMIN. UTILIZ SERV. ALQUILER DE COMPUTADORAS

Alquiler de Vehículos

5213002005 GTO ADMIN. UTILIZ SERV. ALQUILER DE VEH LIVIANO

5213002025 GTO ADMIN. UTILIZ SERV. ALQUILER VEH EJECUTIVO

5213002010 GTO ADMIN. UTILIZ SERV. ALQUILER CAMIONES

5213003005 GTO ADMIN. UTILIZ SERV. ALQUILERES MOBILIARIO

5213003010 GTO ADMIN. UTILIZ SERV. ALQUILERES INMUEBLES

Alquileres Otros

5213005005 GTO ADMIN. UTILIZ SERV. ALQUILERES BEEPER

Otros Servicios

5219000005 GTO ADMIN. UTILIZ SERV. SEGURO VEHICS SOPORTE

5219000015 GTO ADMIN. UTILIZ SERV. OTROS SEGUROS

5219000035 GTO ADMIN. UTILIZ SERV. UTILIZ. POLL VEHICULOS

5219000040 GTO ADMIN. UTILIZ SERV. SEGURO EJECUTIVOS

Impuestos y Contribuciones**Impuestos**

5220000005 GTO ADMIN. IMP. Y CONTRIB. IMPUESTOS MUNICIPALES

5220000010 GTO ADMIN. IMP. Y CONTRIB PATENTES LIC Y MATRICULA

Contribuciones

5221000005 GTO ADMIN IMP Y CONTRIB CONTRIBUCION Y DONACIONES

Mantenimiento de Reparaciones**Mantenimiento Automotriz**

5231002005 GTO ADMIN. MANT AUTO VEH LIV MANTENIMIENTO

5231002010 GTO ADMIN. MANT AUTO VEH LIV REP Y MAT MANTENIMIENTO

5231002015 GTO ADMIN. MANT AUTO VEH LIV REPARACIONES

5231002020 GTO ADMIN. MANT AUTO VEH LIV REP Y MAT REPARACION

5231002025 GTO ADMIN. MANT AUTO. VEH. LIVIANOS LLANTAS

5231002030 GTO ADMIN. MANT AUTO. VEH. LIVIANOS LUBRICANTES

5231002035 GTO ADMIN. MANT AUTO VEH LIV REPARA ACCIDENTES

5231005005 GTO ADMIN. MANT AUTO. MOTOS MANTENIMIENTO

5231005010 GTO ADMIN. MANT AUTO. MOTOS REP. Y MAT. MANTENIMIENTO

5231005015 GTO ADMIN. MANT AUTO. MOTOS REPARACIONES

5231005020 GTO ADMIN. MANT AUTO. MOTOS REP. Y MAT. REPARACIONES

5231005025 GTO ADMIN. MANT AUTO. MOTOS LLANTAS
5231005030 GTO ADMIN. MANT AUTO. MOTOS LUBRICANTES
5231005035 GTO ADMIN. MANT AUTO. MOTOS REPARAC ACCIDENTES

Mantenimiento Edificio

5232000005 GTO ADMIN. MANT EDIFIC. REPARA Y REMODE EDIFICIO
5232000010 GTO ADMIN. MANT EDIFIC. PINTU Y ACABADO EDIFICIO
5232000015 GTO ADMIN. MANT EDIFIC. REPARA MENOR EDIFICIO
5232000020 GTO ADMIN. MANT EDIFIC MANTENIMIENTO PATIOS Y ACERAS
5232000025 GTO ADMIN. MANT EDIFIC. MANTENIMIENTO AREA VERDE

Mantenimiento Equipo de Oficina

5233000005 GTO ADMIN. MANT EQ. OFIC. MOBILIARIO Y ENSERES
5233000010 GTO ADMIN. MANT EQ OFIC EQ COMPUTO Y ELECTRONICO

Gastos Generales

Gastos Generales de Operación

Viáticos Locales

5240001005 GTO ADMIN. GTO GRAL OPER. VIATICOS LOCALES
5240001010 GTO ADMIN. GTO GRAL OPER. TRANSPORTE AEREO
5240001015 GTO ADMIN. GTO GRAL OPER. TRANSPORTE TERRESTRE
5240001020 GTO ADMIN. GTO GRAL OPER. KILOMETRAJE
5240001025 GTO ADMIN. GTO GRAL OPER. HOSPEDAJE
5240001030 GTO ADMIN. GTO GRAL OPER. OTROS GASTOS DE VIAJE

Viáticos Exterior

5240002005 GTO ADMIN. GTO GRAL OPER. VIATICOS EXTERIOR
5240002010 GTO ADMIN. GTO GRAL OPER. TRANSPORTE AEREO
5240002015 GTO ADMIN. GTO GRAL OPER. TRANSPORTE TERRESTRE
5240002025 GTO ADMIN. GTO GRAL OPER. HOSPEDAJE
5240002030 GTO ADMIN. GTO GRAL OPER. OTROS GASTOS DE VIAJE

Cuotas y Suscripciones

5240010005 GTO ADMIN. GTO GRAL OPER. PERIODICOS
5240010010 GTO ADMIN. GTO GRAL OPER. REVISTAS
5240010015 GTO ADMIN. GTO GRAL OPER. CUOTAS Y AFILIACIONES

Materiales

Materiales de Limpieza y Aseo

5240021005 GTO ADMIN. GTO GRAL OPER. MAT. LIMPIEZA Y ASEO
5240021010 GTO ADMIN. GTO GRAL OPER. JABONES Y DETERGENTES
5240021015 GTO ADMIN. GTO GRAL OPER. CERAS Y AROMATISANTES
5240021020 GTO ADMIN. GTO GRAL OPER. IMPLEMENTOS DE LIMPIEZA
5240021050 GTO ADMIN GTO GRAL OPER COMPRA CAJA CHICA ALMACENES

Suministros de Oficina

5240022005 GTO ADMIN. GTO GRAL OPER. UTILES DE OFICINA

Papelería y Reproducciones

5240023005 GTO ADMIN. GTO GRAL OPER. DOCUMENTACIÓN
5240023010 GTO ADMIN. GTO GRAL OPER. FOTOCOPIAS
5240023015 GTO ADMIN. GTO GRAL OPER. REPRODUCC Y EMPASTE

Material de Empaque

5240024005 GTO ADMIN. GTO GRAL OPER. CAJAS Y EMBOLTURAS
5240024010 GTO ADMIN. GTO GRAL OPER. PEGAMENTOS Y OTROS

Herramientas y Otros

5240030005 GTO ADMIN. GTO GRAL OPER. HERRAMIENTAS Y OTROS
5240030010 GTO ADMIN. GTO GRAL OPER. COMPRA EQ. MENOR

Combustible

5240052005 GTO ADMIN. GTO GRAL OPER. COMBUSTIBLE VEH LIVIANO
5240055005 GTO ADMIN. GTO GRAL OPER. COMBUSTIBLE MOTO Y OTRO

Impuestos y Multas

5240070005 GTO ADMIN. GTO GRAL OPER. DERECHOS DE CIRCULACION

5240070010 GTO ADMIN. GTO GRAL OPER. MULTAS Y DEDUCIBLES
5240070015 GTO ADMIN. GTO GRAL OPER. ACCIDENTES DE TRANSITO

Representación y Atenciones
5240090005 GTO ADMIN. GTO GRAL OPER. GASTOS DE REPRESENTACION
5240090010 GTO ADMIN. GTO GRAL OPER. RELACIONES PÚBLICAS
5240090015 GTO ADMIN. GTO GRAL OPER. REPOSICION DE PRODUCTO

Fletes con Terceros
5241000005 GTO ADMIN GTO GRAL OPER FLETE MAT PRIM NO AL COSTO
5241000035 GTO ADMIN. GTO GRAL OPER. FLETE REP Y MATERIALES
5241000040 GTO ADMIN. GTO GRAL OPER. FLETE P/ DESECHOS

Publicidad y Promociones

Salarios y Gastos de Personal

Remuneraciones
5300000005 PUBLIC Y PROM. GTOS PERS. SUELDOS Y SALARIOS
5300000006 PUBLIC Y PROM GTOS PERS SUELD COMIS CARG SOC ESTI
5300000010 PUBLIC Y PROM. GTOS PERS. TIEMPO EXTRAORDINARIO
5300000015 PUBLIC Y PROM. GTOS PERS. FERIADOS
5300000020 PUBLIC Y PROM. GTOS PERS. BONIFICACIONES

Comisiones
5301000005 PUBLIC Y PROM. GTOS PERS. COMISIONES
5301000010 PUBLIC Y PROM. GTOS PERS. INCENTIVOS

Prestaciones Sociales

Cargas Sociales
5302001005 PUBLIC Y PROM. GTOS PERS. SEGURO SOCIAL
5302001010 PUBLIC Y PROM. GTOS PERS. RIESGOS DEL TRABAJO
5302001015 PUBLIC Y PROM. GTOS PERS. INCAPACIDADES (SUBSIDIO)

Derechos Laborales
5302002005 PUBLIC Y PROM. GTOS PERS. AGUINALDO
5302002010 PUBLIC Y PROM. GTOS PERS. VACACIONES
5302002015 PUBLIC Y PROM. GTOS PERS. APORTE PATRONAL ASOCIADOS

Fondos de Pensiones

Fondos de Pensión Legales
5303001005 PUBLIC Y PROM. GTOS PERS. FONDO DE PENSION COMPLEMENTARIA

Fondos de Pensión Panamco
5303002005 PUBLIC Y PROM GTOS PERS APORT PATRONAL FDO PENSION
5303002010 PUBLIC Y PROM. GTOS PERS. FDO CAPITALIZAC PANAMCO

Otros Gastos de Personal

Alimentación
5309001005 PUBLIC Y PROM. GTOS PERS. COMPRA DE ALIMENTO

Educación y Adiestramiento
5309002005 PUBLIC Y PROM. GTOS PERS. EDUCAC.-ADIESTRAM.-CAPACITACION

Seguridad Industrial
5309003005 PUBLIC Y PROM. GTOS PERS. SEGURIDAD INDUSTRIAL
5309003010 PUBLIC Y PROM. GTOS PERS. GASTOS MEDICOS

Bienestar Social
5309004005 PUBLIC Y PROM. GTOS PERS. RECONOCIMIENTO DE PICOS
5309004010 PUBLIC Y PROM. GTOS PERS. RELACIONES LABORALES
5309004015 PUBLIC Y PROM. GTOS PERS. OBSEQUIO DE P. TERMINADO
5309004020 PUBLIC Y PROM. GTOS PERS. UNIFORMES
5309004025 PUBLIC Y PROM. GTOS PERS. KILOMETRAJE EJECUTIVOS

Soda Comedor
5309005005 PUBLIC Y PROM. GTOS PERS. UTENCILIOS DE COCINA
5309005010 PUBLIC Y PROM. GTOS PERS. INGRESO VENTA COMEDOR

Utilización de Servicios
Utilización de Servicios

Mano de Obra

5310001005 PUBLIC Y PROM. UTILIZ SERV MANO DE OBRA CONTRATADA

Servicios Externos

5310002005 PUBLIC Y PROM. UTILIZ SERV. INSTALACIONES ELECTRICAS

5310002010 PUBLIC Y PROM. UTILIZ SERV. INSTALACIÓN Y RETIRO EQUIPO

Servicios Públicos

5311000005 PUBLIC Y PROM. UTILIZ SERV. AGUA

5311000010 PUBLIC Y PROM. UTILIZ SERV. CORREOS

5311000015 PUBLIC Y PROM. UTILIZ SERV. ELECTRICIDAD

5311000020 PUBLIC Y PROM. UTILIZ SERV. FAX

5311000025 PUBLIC Y PROM. UTILIZ SERV. TELEFONO

5311000030 PUBLIC Y PROM. UTILIZ SERV. COMUNICACIONES

Honorarios Profesionales

5312001005 PUBLIC Y PROM. UTILIZ SERV. HONORARIOS PROFESIONALES

5312001010 PUBLIC Y PROM. UTILIZ SERV. GASTOS LEGALES

5312001015 PUBLIC Y PROM. UTILIZ SERV. ASESORIA EXTERNA

Arrendamientos**Alquiler de Equipo de Cómputo**

5313001005 PUBLIC Y PROM. UTILIZ SERV. ALQUILER COMPUTADORAS

Alquiler de Vehículos

5313002005 PUBLIC Y PROM. UTILIZ SERV. ALQUILER VEH LIVIANO

5313002010 PUBLIC Y PROM. UTILIZ SERV. ALQUILER CAMIONES

Alquiler Mobiliario y Equipo de Oficina

5313003005 PUBLIC Y PROM. UTILIZ SERV. ALQUILERES MOBILIARIO

5313003010 PUBLIC Y PROM. UTILIZ SERV. ALQUILERES INMUEBLES

Alquiler de Equipo Frío

5313004005 PUBLIC Y PROM. UTILIZ SERV. ALQUILER EQUIPO FRIO

Alquileres Otros

5313005005 PUBLIC Y PROM. UTILIZ SERV. ALQUILERES BEEPER

Otros Servicios

5319000005 PUBLIC Y PROM. UTILIZ SERV. SEGURO VEH SOPORTE

5319000015 PUBLIC Y PROM. UTILIZ SERV. OTROS SEGUROS

5319000010 PUBLIC Y PROM. UTILIZ SERV SEGURO VEH DISTRIBUCION

5319000020 PUBLIC Y PROM. UTILIZ SERV. OTROS SERVICIOS

5319000035 PUBLIC Y PROM. UTILIZ SERV. UTILIZ. POLL VEHICULO

Impuestos y Contribuciones**Impuestos**

5320000005 PUBLIC Y PROM. IMP Y CONTRIB. IMPUESTOS MUNICIPALES

5320000010 PUBLIC Y PROM IMP Y CONTRIB PATENTE LIC Y MATRICULA

Contribuciones

5321000005 PUBLIC Y PROM IMP Y CONTRIB CONTRIBUC Y DONACION

Mantenimiento y Reparaciones**Mantenimiento Automotriz**

5331001005 PUBLIC Y PROM. MANT AUTO. MANTENIMIENTO

5331001010 PUBLIC Y PROM MANT AUTO CAMION REP Y MAT MANTENIMIENTO

5331001015 PUBLIC Y PROM. MANT AUTO. REPARACIONES

5331001020 PUBLIC Y PROM. MANT AUTO CAMION REP Y MAT REPARACIONES

5331001025 PUBLIC Y PROM. MANT AUTO. LLANTAS

5331001030 PUBLIC Y PROM. MANT AUTO. LUBRICANTES

5331001035 PUBLIC Y PROM. MANT AUTO CAMION REPARA ACCIDENTES

5331002005 PUBLIC Y PROM. MANT AUTO VEH LIV MANTENIMIENTO

5331002010 PUBLIC Y PROM MANT AUTO VEH LIV REP Y MAT MANTENIMIENTO

5331002015 PUBLIC Y PROM. MANT AUTO VEH LIV REPARACIONES

5331002020 PUBLIC Y PROM MANT AUTO VEH LIV REP Y MAT REPARACIONES

5331002025 PUBLIC Y PROM. MANT AUTO VEH LIV LLANTAS

5331002030 PUBLIC Y PROM. MANT AUTO VEH LIV LUBRICANTES
5331002035 PUBLIC Y PROM. MANT AUTO VEH LIV REPARA ACCIDENTES
5331005005 PUBLIC Y PROM. MANT AUTO. MANTENIMIENTO
5331005010 PUBLIC Y PROM. MANT AUTO MOTO REP Y MAT MANTENIMIENTO
5331005015 PUBLIC Y PROM. MANT AUTO. REPARACIONES
5331005020 PUBLIC Y PROM. MANT AUTO MOTO REP Y MAT REPARACIONES
5331005025 PUBLIC Y PROM. MANT AUTO. LLANTAS
5331005030 PUBLIC Y PROM. MANT AUTO. LUBRICANTES

Mantenimiento Edificio

5332000005 PUBLIC Y PROM MANT EDIF REPARA Y REMODELA EFIFICIO
5332000010 PUBLIC Y PROM MANT EDIF PINTURA Y ACABADO EDIFICIO
5332000015 PUBLIC Y PROM MANT EDIF REPARACION MENOR EDIFICIO
5332000020 PUBLIC Y PROM MANT EDIF MANTENIMIENTO PATIOS
5332000025 PUBLIC Y PROM MANT EDIF MANTENIMIENTO AREAS VERDES

Mantenimiento Equipo de Oficina

5333000005 PUBLIC Y PROM. MANT EQ. OFIC MOBILIARIO Y ENSERES
5333000010 PUBLIC Y PROM. MANT EQ. OFIC EQ COMPUTO Y ELETRONICO

Gastos Generales

Gastos Generales de Operación

Viáticos Locales

5340001005 PUBLIC Y PROM. GTOS GRALES OPER. VIATICOS LOCALES
5340001010 PUBLIC Y PROM. GTOS GRALES OPER. TRANSPORTE AEREO
5340001015 PUBLIC Y PROM GTOS GRALES OPER TRANSPORTE TERRESTRE
5340001020 PUBLIC Y PROM. GTOS GRALES OPER. KILOMETRAJE
5340001025 PUBLIC Y PROM. GTOS GRALES OPER. HOSPEDAJE
5340001030 PUBLIC Y PROM GTOS GRALES OPER OTR GASTOS DE VIAJE

Viáticos Exterior

5340002005 PUBLIC Y PROM. GTOS GRALES OPER. VIATICOS EXTERIOR
5340002010 PUBLIC Y PROM. GTOS GRALES OPER. TRANSPORTE AEREO
5340002015 PUBLIC Y PROM GTOS GRALES OPER TRANSPORTE TERRESTRE
5340002025 PUBLIC Y PROM. GTOS GRALES OPER. HOSPEDAJE
5340002030 PUBLIC Y PROM. GTOS GRALES OPER.OTR GASTOS DE VIAJE

Cuotas y Suscripciones

5340011005 PUBLIC Y PROM. GTOS GRALES OPER. PERIODICOS
5340011010 PUBLIC Y PROM. GTOS GRALES OPER. REVISTAS

Materiales

Materiales de Limpieza y Aseo

5340021005 PUBLIC Y PROM GTOS GRALES OPER MAT LIMPIEZA Y ASEO
5340021010 PUBLIC Y PROM. GTOS GRALES OPER. JABONES Y DETERGENTES
5340021015 PUBLIC Y PROM GTOS GRALES OPER CERA Y AROMATISANTES
5340021020 PUBLIC Y PROM GTOS GRALES OPER IMPLEMENTO LIMPIEZA

Suministros de Oficina

5340022005 PUBLIC Y PROM. GTOS GRALES OPER. UTILES DE OFICINA

Papelería y Reproducciones

5340023005 PUBLIC Y PROM. GTOS GRALES OPER. DOCUMENTACIÓN
5340023010 PUBLIC Y PROM. GTOS GRALES OPER. FOTOCOPIAS
5340023015 PUBLIC Y PROM. GTOS GRALES OPER. REPRODUC Y EMPAS

Material de Empaque

5340024005 PUBLIC Y PROM. GTOS GRALES OPER. CAJAS Y EMBOLTURAS
5340024010 PUBLIC Y PROM. GTOS GRALES OPER PEGAMENTOS Y OTROS

Herramientas

5340030005 PUBLIC Y PROM GTOS GRALES OPER HERRAMIENTA Y OTRO
5340030010 PUBLIC Y PROM. GTOS GRALES OPER. COMPRA EQ. MENOR

Combustibles

5340051010 PUBLIC Y PROM. GTOS GRALES OPER. COMBUST EXTERNOS

5340051015 PUBLIC Y PROM GTOS GRALES OPER COMBUST DISTRIBUCION
5340052005 PUBLIC Y PROM GTOS GRALES OPER COMBUST VEH LIVIANOS
5340055005 PUBLIC Y PROM GTOS GRALES OPER COMBUST MOTO
CUADRACICLOS

Incobrables

5340060005 PUBLIC Y PROM. GTOS GRALES OPER INCOBRABLE RELACIO
5340060010 PUBLIC Y PROM. GTOS GRALES OPER. INCOBRABLE OTROS

Impuestos y Multas

5340070005 PUBLIC Y PROM. GTOS GRALES OPER DERECHO CIRCULACION
5340070010 PUBLIC Y PROM. GTOS GRALES OPER MULTA Y DEDUCIBLES
5340070015 PUBLIC Y PROM GTOS GRALES OPER ACCIDENTE TRANSITO

Representaciones y Atenciones

5340090005 PUBLIC Y PROM. GTOS GRALES OPER GTOS REPRESENTACION
5340090010 PUBLIC Y PROM. GTOS GRALES OPER RELACIONES PÚBLICA

Fletes con Terceros

5341000030 PUBLIC Y PROM. GTOS GRALES OPER FLETE EQ. ENFRIAMIENTO
5341000035 PUBLIC Y PROM GTOS GRALES OPER FLETE REPY MATERIAL
5341000045 PUBLIC Y PROM GTOS GRALES OPER FLETE MAT PUBLICIDAD

Gastos de Publicidad

Gastos de Medios

Televisión

5350000005 GTOS MEDIOS TELEVISION PUBLIC PARTICIPABLE
5350000010 GTOS MEDIOS TELEVISION PUBLIC NO PARTICIPABLE
5350000015 GTOS MEDIOS TELEVISION PROVISION PARA PUBLICIDAD

Cinema

5350100005 GTOS MEDIOS CINEMA PUBLIC PARTICIPABLE
5350100010 GTOS MEDIOS CINEMA PUBLIC NO PARTICIPABLE
5350100015 GTOS MEDIOS CINEMA PROVISION PARA PUBLICIDAD

Radio

5350200005 GTOS MEDIOS RADIO PUBLIC PARTICIPABLE
5350200010 GTOS MEDIOS RADIO PUBLIC NO PARTICIPABLE
5350200015 GTOS MEDIOS RADIO PROVISION PARA PUBLICIDAD

Periódicos y Revistas

5350300005 GTOS MEDIOS PERIODIC/REVIST PUBLIC PARTICIPABLE
5350300010 GTOS MEDIOS PERIODIC/REVIST PUBLIC NO PARTICIPABLE
5350300015 GTOS MEDIOS PERIODIC/REVIST PROVISION PARA PUBLICIDAD

Anuncios Luminosos

5350500005 GTOS MEDIOS ANUNCIOS LUMINOSOS PUBLIC PARTICIPABLE
5350500010 GTOS MEDIOS ANUNCIOS LUMINOSOS PUBLIC NO PARTICIPABLE
5350500015 GTOS MEDIOS ANUNCIOS LUMINOSOS PROVISION PARA PUBLICIDAD

Anuncios en Transporte Público

5350600005 GTOS MEDIOS ANUNCIOS TRANSP PUBLICO PUBLI PARTICIPABLE
5350600010 GTOS MEDIOS ANUNCIOS TRANSP PUBLICO PUBL NO PARTICIPABLE
5350600015 GTOS MEDIOS ANUNCIOS TRANSP PUBLICO PROVISION PUBLICIDAD

Otros Gastos de Medios

5350900005 GTOS MEDIOS OTROS GTOS MEDIOS PUBLIC PARTICIPABLE
5350900010 GTOS MEDIOS OTROS GTOS MEDIOS PUBLIC NO PARTICIPABLE
5350900015 GTOS MEDIOS OTROS GTOS MEDIOS PROVISION PUBLICIDAD

Promociones

Concurso de Ventas

5351000005 GTOS PROM CONCURSO VENTAS PUBLICIDAD PARTICIPABLE
5351000010 GTOS PROM CONCURSO VENTAS PUBLICIDAD NO PARTICIPABLE
5351000015 GTOS PROM CONCURSO VENTAS PROVISION PARA PUBLICIDAD

Eventos Deportivos

5351100005 GTOS PROM EVENTOS DEPORTIVOS PUBLICIDAD PARTICIPABLE

5351100010 GTOS PROM EVENTOS DEPORTIVOS PUBLICIDAD NO PARTICIPABLE
5351100015 GTOS PROM EVENTOS DEPORTIVOS PROVISION PARA PUBLICIDAD

Ferias y Exposiciones

5351200005 GTOS PROM FERIAS Y EXPOSICIONES PUBLICIDAD PARTICIPABLE
5351200010 GTOS PROM FERIAS Y EXPOSICIONES PUBLICIDAD NO PARTICIPABLE
5351200015 GTOS PROM FERIAS Y EXPOSICIONES PROVISION PARA PUBLICIDAD

Eventos por Lanzamientos

5351300005 GTOS PROM EVENTOS POR LANZAMIENTOS PUBLICIDAD PARTIC.
5351300010 GTOS PROM EVENTOS POR LANZAMIENTOS PUBLICIDAD NO PARTIC.
5351300015 GTOS PROM EVENTOS POR LANZAMIENTOS PROVISION PARA PUBLIC.

Muestreos

5351500005 GTOS PROM MUESTREOS PUBLICIDAD PARTICIPABLE
5351500010 GTOS PROM MUESTREOS PUBLICIDAD NO PARTICIPABLE
5351500015 GTOS PROM MUESTREOS PROVISION PARA PUBLICIDAD

Patrocinios

5351600005 GTOS PROM PATROCINIOS PUBLICIDAD PARTICIPABLE
5351600010 GTOS PROM PATROCINIOS PUBLICIDAD NO PARTICIPABLE
5351600015 GTOS PROM PATROCINIOS PROVISION PARA PUBLICIDAD

Ayuda a Detallistas

5351700005 GTOS PROM DETALLISTAS PUBLICIDAD PARTICIPABLE
5351700010 GTOS PROM DETALLISTAS PUBLICIDAD NO PARTICIPABLE
5351700015 GTOS PROM DETALLISTAS PROVISION PARA PUBLICIDAD

Otros Gastos de Promoción

5351900005 GTOS PROM OTROS GASTOS DE PROMOCION PUBLICIDAD P
5351900010 GTOS PROM OTROS GASTOS DE PROMOCION PUBLICIDAD N
5351900015 GTOS PROM OTROS GASTOS DE PROMOCION PROVISION PA
5351901005 GTOS PROM ARTICULOS PROMOCIONALES PARTICIPABLE
5351901010 GTOS PROM ARTICULOS PROMOCIONALES NO PARTICIPABLE

Investigaciones y Desarrollo

Investigaciones y Desarrollo

5352000005 GTOS INV Y DES. INVEST Y DESARR PUBLICID PARTICIPABLE
5352000010 GTOS INV Y DES. INVEST Y DESARR PUBLICID NO PARTICIPABLE
5352000015 GTOS INV Y DES. INVEST Y DESARR PROVISION PARA PUBLICIDAD

Otros Gastos de Publicidad

5359900005 OTROS GASTOS DE PUBLICIDAD

Depreciaciones y Amortizaciones

Edificios

5400000005 DEP Y AMORT. GASTO DEP.HIST.EDIFICIOS
5400000010 DEP Y AMORT. GASTO DEP.REV. EDIFICIOS

Maquinaria y Equipo

5401000005 DEP Y AMORT. GASTO DEP.HIST.MAQ. Y EQUIPO
5401000010 DEP Y AMORT. GASTO DEP.REV.MAQ. Y EQUIPO

Mobiliario y Equipo

5402000005 DEP Y AMORT. GASTO DEP.HIST.MOBILIARIO Y EQUIPO
5402000010 DEP Y AMORT. GASTO DEP.REV.MOBILIARIO Y EQUIPO

Vehículos

5403000005 DEP Y AMORT. GASTO DEP.HIST.VEHICULOS
5403000010 DEP Y AMORT. GASTO DEP.REV.VEHICULOS

Equipo de Cómputo

5404000005 DEP Y AMORT. GASTO DEP. HIST. EQ. COMPUTO
5404000010 DEP Y AMORT. GASTO DEP. REV. EQ. COMPUTO

Equipo en el Mercado

5405000005 DEP Y AMORT. GASTO DEP. HIST. EQ. MERCADO.
5405000010 DEP Y AMORT. GASTO DEP. REV. EQ. EN MERCADO

Cajas

5410000005 DEP Y AMORT. GASTO DEP.HIST.CAJAS

Licencias

5440000005 DEP Y AMORT. AMORT LICENCIAS PARA SOFTWARE

Amortizaciones de Crédito Mercantil

5570000005 DEP Y AMORT. AMORT CREDITO MERCANTIL C DRY

5570000010 DEP Y AMORT. AMORT CREDITO MERCANTIL VALLELIMON

Panamco**Honorarios Profesionales**

5712001005 GTOS OPER PAMCO. HONORARIOS PROFESIONALES

5712001010 GTOS OPER PAMCO. GASTOS LEGALES

5712001015 GTOS OPER PAMCO. ASESORIA EXTERNA

Gastos Generales**Gastos Generales de Operación****Viáticos Locales**

5740001005 GTOS OPER PAMCO. VIATICOS LOCALES

5740001010 GTOS OPER PAMCO. TRANSPORTE AEREO

5740001015 GTOS OPER PAMCO. TRANSPORTE TERRESTRE

5740001020 GTOS OPER PAMCO. KILOMETRAJE

5740001025 GTOS OPER PAMCO. HOSPEDAJE

5740001030 GTOS OPER PAMCO. OTROS GASTOS DE VIAJE

Viáticos Exterior

5740002005 GTOS OPER PAMCO. VIATICOS LOCALES

5740002010 GTOS OPER PAMCO. TRANSPORTE AEREO

5740002015 GTOS OPER PAMCO. TRANSPORTE TERRESTRE

5740002020 GTOS OPER PAMCO. KILOMETRAJE

5740002025 GTOS OPER PAMCO. HOSPEDAJE

5740002030 GTOS OPER PAMCO. OTROS GASTOS DE VIAJE

Suministros de Oficina

5740022005 GTOS OPER PAMCO. UTILES DE OFICINA

Papelería y Reproducciones

5740023005 GTOS OPER PAMCO. DOCUMENTACIÓN

5740023010 GTOS OPER PAMCO. FOTOCOPIAS

5740023015 GTOS OPER PAMCO. REPRODUCCIONES Y EMPASTES

Representaciones y Atenciones

5740090005 GTOS OPER PAMCO. GASTOS DE REPRESENTACIÓN

5740090010 GTOS OPER PAMCO. RELACIONES PÚBLICAS

Otros Ingresos y Egresos**Ingresos y Egresos Financieros****Ingresos Financieros****Intereses Recibidos de Bancos****Intereses Recibidos de Bancos no Gravables**

6000001105 OTROS I & E. INT. INVER. A LA VISTA FDO LIQUID M

6000002105 OTROS I & E. INT. INVER. A PLAZO CDP M.LOCAL

6000002110 OTROS I & E. INT. INVER. A PLAZO BONOS M.LOCAL

6000002135 OTROS I & E PRIMAS EN COMPRA DE TITULOS VALORES

6000002140 OTROS I & E DESCUENTOS COMPRA TITULOS VALORES

Intereses Recibidos de Bancos Gravables

6000011105 OTROS I & E. INT INVER A LA VISTA FDO LIQUIDEZ ML

6000012105 OTROS I & E. INT. INVER. A PLAZO CDP M.EXTRA

Intereses Recibidos de Bancos Gravables

6000002205 OTROS I & E. INT. CTA.CTE. M.LOCAL GRAVABLES

6000012210 OTROS I & E. INT. CTA.CTE. M.EXTRA GRAVABLES

Intereses Recibidos de Otros

6002002010 OTROS I & E. INT. RECIBIDOS DE OTROS GRAVABLES

Ingreso por Diferencia en Cambio**Ingreso por Diferencia en Cambio no Gravable**

6003001005 OTROS I & E. INGR P/ DIF. CAMBIARIA NO GRAVABLE

Ingreso por Diferencia en Cambio Gravable

6003002010 OTROS I & E. INGR P/ DIF. CAMBIARIA GRAVABLE

Gastos Financieros**Intereses Pagados a Bancos**

6010001005 OTROS I & E. INT. PAG. A BCOS DEUDA ML DEDUCIBLE

6010001010 OTROS I & E. INT. PAG. A BCOS. DEUDA ME DEDUCIBLE

Gastos Bancarios

6013001005 OTROS I & E. GASTOS BANCARIOS DEDUCIBLES

Pérdidas por Diferencia en Cambio**Pérdidas por Diferencia en Cambio no Gravable**

6014001005 OTROS I & E. PERDIDA P/ DIFER CAMBIARIA DEDUCIBLE

Otros Ingresos y/o Egresos**Utilidad o Pérdida en Venta de Activo Fijo****Ingreso por Venta en activo Fijo a Terceros**

6100021830 OTROS I & E. INGR VTA TERRENOS A TERCEROS

6100021831 OTROS I & E. INGR VTA EDIFICIOS A TERCEROS

6100021832 OTROS I & E. INGR VTA MAQ. Y EQ. A TERCEROS

6100021833 OTROS I & E. INGR VTA MUEBL. Y ENSERES A TERCEROS

6100021834 OTROS I & E. INGR VTA EQ. TRANSPORTE A TERCEROS

6100021835 OTROS I & E. INGR VTA EQ. COMPUTO A TERCEROS

6100021836 OTROS I & E. INGR VTA EQ. EL MERCADO A TERCEROS

6100021850 OTROS I & E. INGR VTA ENVASES A TERCEROS

6100021853 OTROS I & E. INGR VTA CAJAS PLAST. A TERCEROS

Costo de Adquisición de PP&E Vendido a Terceros

6101001830 OTROS I & E. COSTO TERRENOS VENDIDO A TERCEROS

6101001831 OTROS I & E. COSTO EDIFICIOS VENDIDO A TERCEROS

6101001832 OTROS I & E. COSTO MAQ. Y EQ. VENDIDO A TERCEROS

6101001833 OTROS I & E. COSTO MUEBL. Y ENSERES VENDIDO A TERCEROS

6101001834 OTROS I & E. COSTO EQ. TRANSP/TE VENDIDO A TERCE

6101001835 OTROS I & E. COSTO EQ. COMPUTO VENDIDO A TERCEROS

6101001836 OTROS I & E. COSTO EQ. EL MERCADO VENDIDO A TERC

6101001850 OTROS I & E. COSTO ENVASES VENDIDO A TERCEROS

6101001853 OTROS I & E. COSTO CAJAS PLAST. VENDIDO A TERCERO

Depreciación Acumulada de PP&E Vendido a Terceros

6102001840 OTROS I & E. DEP. AC. EDIFICIOS VENDIDO A TERCER

6102001841 OTROS I & E. DEP. AC. MAQ. Y EQ. VENDIDO A TERCE

6102001842 OTROS I & E. DEP AC MUEBL Y ENSERES VENDIDO A TERC

6102001843 OTROS I & E. DEP AC EQ TRANSPORTE VENDIDO A TERCE

6102001844 OTROS I & E. DEP AC EQ COMPUTO VENDIDO A TERCERO

6102001845 OTROS I & E. DEP. AC EQ EL MERCADO VENDIDO A TERC

6102001854 OTROS I & E. DEP. AC. VASES VENDIDO A TERCEROS

6102001857 OTROS I & E. DEP. AC CAJAS PLAST VENDIDO A TERCERO

Ingreso por Venta de Activo a Afiliadas

6103021832 OTROS I & E. INGR VTA MAQ. Y EQ. A AFILIADAS

6103021833 OTROS I & E. INGR VTA MUEBL. Y ENSERES A AFILIADAS

6103021834 OTROS I & E. INGR VTA EQ. TRANSPORTE A AFILIADAS

6103021835 OTROS I & E. INGR VTA EQ. COMPUTO A AFILIADAS

6103021836 OTROS I & E. INGR VTA EQ EN EL MERCADO A AFILIADA

6103021850 OTROS I & E. INGR VTA ENVASES A AFILIADAS

6103021853 OTROS I & E. INGR VTA CAJAS PLAST. A AFILIADAS

Costo de Adquisición de PP&E Vendido a Afiliadas

6104001832 OTROS I & E. COSTO MAQ Y EQ VENDIDO A AFILIADAS

6104001834 OTROS I & E. COSTO EQ TRANSPORTE VENDIDO AFILIAD
6104001833 OTROS I & E. COSTO MUEBL Y ENSERES VENDIDO AFILIAD
6104001835 OTROS I & E. COSTO EQ. COMPUTO VENDIDO AFILIADAS
6104001836 OTROS I & E. COSTO EQ. EL MERCADO VENDIDO AFILIA
6104001850 OTROS I & E. COSTO VASES VENDIDO A AFILIADAS
6104001853 OTROS I & E. COSTO CAJAS PLAST. VENDIDO AFILIADAS

Depreciación Acumulada de PP&E Vendido a Afiliadas

6105001841 OTROS I & E. DEP. ACUM. MAQ. Y EQ. VENDIDO AFILIA
6105001842 OTROS I & E. DEP ACUM MUEBL Y ENSERES VENDIDO AFIL
6105001843 OTROS I & E. DEP ACUM EQ TRANSPORTE VENDIDO AFILI
6105001844 OTROS I & E. DEP. ACUM. EQ. COMPUTO VENDIDO AFILIA
6105001845 OTROS I & E DEP AC EQ EN EL MERCADO VENDIDO AFILIA
6105001854 OTROS I & E. DEP. AC. ENVASES VENDIDO AFILIADAS
6105001857 OTROS I & E. DEP. AC. CAJAS PLAST VENDIDO AFILIADA

Participación Recibida de Refrigeración

6141000005 OTROS I & E. PART. CCIC INVERSIONES EQUIPO FRIO

Otros Ingresos y/o Egresos

Material de Desperdicio

Otros Ingresos por Material de Desperdicio

6160002005 OTROS I & E. VTA ACTIVOS OCIOSOS

Otros Egresos Deducibles

6169001005 OTROS I & E. COMISION PAGADA VALORES
6169001010 OTROS I & E. ESTIMACION INCOBRABLES
6169001015 OTROS I & E. INVENTARIO OBSOLETO
6169001035 OTROS I & E. ROBOS Y FALTANTES DE DINERO
6169001040 OTROS I & E. PERDIDA RECLAMOS INS
6169001055 OTROS I & E. GASTOS MISCELANEOS
6169001065 OTROS I & E. GANANCIA O PERDIDA VTA ACTIVOS
6169001070 OTROS I & E. DIFERENCIAS POR REDONDEO INTERFASE
6169001075 OTROS I & E. GASTOS POR INCOBRABLES

Otros Ingresos Gravables

6169002010 OTROS I & E. DESCOTOS P/ PRONTO PAGO
6169002020 OTROS I & E. BANCO CREDITO AGRICOLA
6169002025 OTROS I & E. SOBRANTES POR CAJA GENERAL
6169002030 OTROS I & E. COMISION I.N.S.
6169002035 OTROS I & E. INGR MISCELANEOS
6169002040 OTROS I & E. INGR VTA ENVASE Y CAJA PLASTICA
6169002120 OTROS I & E. EGRESOS OTRAS MULTAS
6169002125 OTROS I & E. NO DEDUC DIF CAMBIARIO APOR FDO CAPI
6169003005 OTROS I & E. INGR NO GRAV. CONTRATO INDUST.

Otros Ingresos Intercompañías Gravables

6180002005 OTROS I & E. DIFERENCIAL CAMBIARIO AFILIADAS

PROPUESTA PLAN DE CAPACITACIÓN



En vista de la complejidad del manual de cuentas que se propone en este proyecto, se presenta un plan de capacitación dirigido principalmente a los centros de distribución o agencias administrativas, esto por cuanto se encuentran alejadas físicamente del área de finanzas que se ubica en oficinas centrales; sin embargo, también puede ser utilizado a futuro para ayudar a distintos departamentos de la planta central.

Recordando los datos obtenidos, los empleados plantearon la dificultad de uso del actual catálogo de cuentas de Panamco, principalmente por la gran cantidad de cuentas contables que posee, lo cual podemos ratificar en el anexo número # 2 donde se muestra el Manual Descriptivo de Cuentas el cual necesita un poco menos de 380 páginas para poder cubrir la totalidad de las cuentas. Ante este panorama, es difícil que los empleados logren conocer la información necesaria para lograr una codificación de los registros en forma objetiva y oportuna.

Basados en lo expuesto, sería inútil entregar a un usuario un informe de casi 400 páginas el cual probablemente no tenga tiempo de leer y termine siendo un esfuerzo más por evitar diferencias en la codificación pero que no cumplió con su fin. Es por eso necesaria la capacitación en los puestos de trabajo, donde se puedan evacuar las dudas de cada usuario y así dar realmente utilidad al Manual Descriptivo de Cuentas.

La capacitación que se plantea se debe realizar en cada una de las agencias administrativas en pequeños grupos de trabajo (máximo 5 personas), con la meta en cada reunión de formar del manual “maestro” uno “personalizado” que cumpla con los requerimientos de cada agencia.

Programa de cada sesión de capacitación:

Para cada sesión de capacitación es necesario:

- Un proyector de filmas o de multimedia.
- Una computadora (en caso de tener proyector de multimedia).
- Hojas en blanco y lapiceros para participantes.
- El manual descriptivo de cuentas propuesto en este proyecto impreso y en disquete
- Material ilustrativo para trabajo en grupo (Se adjunta en el anexo # 3)

Cada sesión de capacitación debe contar como máximo con 5 participantes escogidos por el jefe administrativo dependiendo de la cantidad de personal con que cuenta la agencia y que sea necesario participe en el proceso de capacitación, como máximo debe durar 3 horas pero se considera que 2 horas es un tiempo adecuado para tratar los temas necesarios.

Partes de la sesión de capacitación:

Parte # 1

Charla de cómo funciona SAP (Elementos Básicos)

Se inicia con una pequeña charla que busca recordar a los participantes la estructura de SAP, en esta etapa es importante recordar que no todo el personal de agencias, al implantarse el sistema en abril del 2001 recibió la capacitación acerca del uso del sistema. En el caso particular de las agencias administrativas, por cuestiones de tiempo y facilidad, toda la capacitación fue recibida por los jefes administrativos y fueron ellos los encargados de impartir los conocimientos necesarios a sus subalternos, esto derivó que entre la información que recibieron en oficinas centrales los jefes administrativos y la que llegó al personal de las agencias existieran “faltantes” de conocimiento, que son comprensibles; es por esto que en la propuesta del manual se recuerda cómo funciona SAP y las distintas cuentas que conforman el catálogo corporativo de Panamco, este material es el que se debe exponer a todo el personal, no se debe pretender explicar todo el funcionamiento del sistema, ya que mucho se conoce por la experiencia que se tiene actualmente, por lo tanto esta introducción no debe tardar más de 20 minutos.

Parte # 2

Presentación del Manual Descriptivo de Cuentas

La segunda parte de la sesión de capacitación es la presentación del Manual Descriptivo de Cuentas, con ello se busca explicar al personal cómo utilizarlo, cómo

buscar una cuenta, el objetivo que se busca, las partes del formato utilizado para describir cada una de las cuentas, entre otros aspectos.

El promedio de duración en este segundo aspecto es de 20 minutos y tiene como fin primordial que cada uno de los participantes de la capacitación pueda tener una idea básica de cómo contestar a sus compañeros o a sí mismo sobre consultas de codificación de las actividades que realiza en su puesto de trabajo.

Parte # 3

Lectura material ilustrativo

En esta sección lo que se desea es ganar la confianza de los participantes del curso de una forma poco tradicional, en el anexo número # 3 de este proyecto se presenta un cuento que pretende ilustrar la problemática que ha vivido la empresa en los últimos meses a partir de la implantación del sistema SAP, esta pequeña historia tiene como fin ilustrar de una forma cómica lo que provoca que muchos usuarios cometan errores y así prepararlos para conversar acerca de las propias dificultades que tiene en la agencia para poder codificar las transacciones contables de una forma correcta. Esta tercera parte se programa para 15 minutos aproximadamente.

Parte # 4

Actividad para formar el manual “personalizado” de la agencia

Esta parte es la más importante en la propuesta de capacitación que se presenta. Una vez que se explica a los participantes cómo funciona SAP, cómo está estructurado

el catálogo corporativo y se les muestra el manual descriptivo de cuentas los empleados han acumulado una cantidad considerable de información, tanto así que les puede servir de muy poco si no es ordenada para la situación propia de cada agencia.

Como se mencionó anteriormente, el Manual Descriptivo de Cuentas posee alrededor de 380 páginas de las cuales un porcentaje pequeño es utilizado en las agencias administrativas siendo de esta forma innecesario que a cada persona relacionada con la codificación de cuentas se le entregue información que probablemente en el corto plazo y mediano plazo nunca vaya a utilizar. Por esta situación, y con el objetivo de que el manual propuesto sea realmente una solución para Panamco, se pretende que cada agencia cuente con su propio manual, que se desprenderá del manual general.

En esta etapa de la capacitación se buscará charlar con el personal para que explique qué clase de documentos o actividades codifica frecuentemente, buscando para cada situación la cuenta o cuentas que de una forma objetiva pueden utilizarse para realizar los registros que se presentan con los ejemplos que propongan los empleados participantes. Al finalizar esta conversación se debe obtener un catálogo confeccionado específicamente para la operación de la agencia administrativa y así se puede reducir el manual general a uno de uso diario, que puede oscilar entre 30 y 40 páginas, con esto tenemos una herramienta más ágil y rápida que permitirá a cada empleado contestar las consultas relacionadas directamente con su puesto. El período de duración de esta sección es de 1 hora pero se puede extender hasta 2 horas de ser necesario para cubrir todos los ejemplos o dudas que cada participante plantee.

Parte #5

Conclusiones

En esta última etapa de la sesión de capacitación se pretende evaluar cualquier duda pendiente, posteriormente se entrega una copia del manual total en un disquete al jefe administrativo y mediante un resumen final se enumeran las cuentas que deberán ser impresas en la agencia para el uso diario y por lo tanto deben ser entregadas a los participantes del curso de capacitación. Finalmente, lo importante de esta etapa es hacer conciencia en cada participante de renovar constantemente su manual “personalizado”, de tal forma que si en sus funciones debe empezar a utilizar una nueva cuenta, esta debe ser impresa por el jefe administrativo, para así tener siempre a la mano un manual que represente en forma real la situación de la agencia administrativa o de un departamento.

Costo del proceso de capacitación

A continuación se presenta un cuadro con el resumen de costos necesarios para llevar a cabo la capacitación propuesta en este proyecto.

Concepto del Gastos	Costo Promedio
Costo impresión Manual Descriptivo de Cuentas	¢ 2,500.00
Útiles menores para sesión de capacitación	¢ 2,000.00
Refrigerio (7 personas)	¢ 9,100.00
Viáticos personal de Contabilidad (2 personas)	¢ 5,000.00 c/u diario
Hospedaje (2 personas)*	¢ 50,000.00 c/u diario
Combustible	¢ 5,000.00

* Gasto necesario solo cuando sea indispensable el traslado por más de un día a alguna agencia del país.

El proceso de capacitación lo impartiría el personal de Contabilidad, para cada sesión debe existir dos empleados de este departamento, los costos de viáticos se determinan con base en los topes máximos permitidos por la empresa, es importante recordar que no todas las agencias tendrán un gasto igual, esto por cuanto en agencias como Alajuela, Cartago, Naranjo, Guápiles cuya ubicación permite el traslado a estas zonas en un mismo día el uso de servicio de hospedaje es innecesario, el transporte realiza con vehículos de la empresa. Otro aspecto a tomar en cuenta es aprovechar la cercanía en ciertas provincias de dos o más agencias para realizar la capacitación en un solo lugar o bien aprovechar el traslado a esta zonas, por ejemplo en Guanacaste tenemos las agencias de Cañas, Liberia y Nicoya que podrían recibir la capacitación en forma simultánea y así maximizar los recursos disponibles.



INDICE

	Introducción	Página 1
Parte 1	Asunto a Investigar	Página 3
Parte 2	Proceso de Investigación	Página 18
Parte 3	Interpretación de Resultados	Página 34
	Anexos	
Anexo 1	Cuestionario	Página 101
Anexo 2	Manual Descriptivo Cuentas	Impresión adicional
Anexo 3	“Cuento” Capacitación	Página 104
Anexo 4	Gráficos	Página 111
Anexo 5	Técnicas Investigación	Página 118

BIBLIOGRAFÍA

Instituto Mexicano de Contadores Públicos, Principios de Contabilidad Generalmente aceptados, 14° Edición, 1999.

Prieto Alejandro, Principios de Contabilidad, Editorial Banca y Comercio S.A, 17° Edición, 1989.

Lanny M. Solomon, Richard J. Vargo, Schroeder Richard G., Principios de Contabilidad, Harper y Row Publishers Inc., 1983.

Grupo implantación sistema SAP, Manuales Capacitación SAP, Panamco Tica S.A, 2001.

Gary Dessler, Administración de Personal, Prentice-Hall Hispanoamericana, Sexta Edición, 1994